

		Luonnonvarakeskuksen olosuhdeselvitys					
		Poikkeuksellin	Poikkeuksellinen		Lopullinen	Tuhoutune	Vasa%
	Paliskunta	Alue 1	Alue 2	Suurin sal	2017-2018	2017-2018	2017-2018
1	Näätämö	0,00 %	2,69 %	3600	2876	0	36,6
2	Muddusjärvi	0,00 %	40,79 %	5200	4928	175	48,7
3	Ivalo	16,22 %	20,01 %	6000	4457	339	52,2
4	Hammastunturi	38,76 %	56,36 %	5500	3633	179	41,0
5	Sallivaara	96,77 %	3,23 %	7500	5986	0	26,4
6	Muotkatunturi	10,72 %	62,41 %	6800	6266	16	40,8
7	Kyrö	39,68 %	60,32 %	3500	2531	67	44,7
8	Kuivasalmi	67,55 %	32,45 %	6000	5487	0	45,8
9	Alakylä	0,00 %	53,82 %	5300	4968	0	60,7
10	Sattasniemi	43,38 %	56,37 %	5300	5141	52	72,4
11	Oraniemi	0,01 %	29,51 %	6000	5832	239	62,0
12	Syväjärvi	0,00 %	15,21 %	5500	5282	323	68,9
13	Lappi	33,84 %	55,39 %	8000	7435	89	66,0
14	Kemin-Sompio	2,84 %	70,24 %	12000	10137	492	47,0
15	Pohjois-Salla	26,39 %	66,74 %	4800	4161	371	32,7

Kuivasalmi ei tallenna muun syyn vuoksi kuolleita. Muutoinkin muun syyn takia kuolleiden tila

		Poikkeuksellin	Poikkeuksellinen		Lopullinen	Tuhoutune	Vasa%
	YLILUVUSSA	Alue 1	Alue 2	Suurin sal	2017-2018	2017-2018	2017-2018
1	Paistunturi	0,00 %	10,68 %	6300	7247		68,2
2	Näkkälä	100,00 %	0,00 %	8300	8244	192	31,1
3	Käsivarsi	100,00 %	0,00 %	10000	10965	20	62,1
4	Muonio	12,03 %	87,97 %	6000	5994	413	71,9
5	Kolari	0,00 %	14,25 %	2600	2705		57,6

Teurastettu 2020 41963

Teurastettu 2021 56038

Teurastettu 2022 53145

Paistunturi ja Kolari eivät ole toimittaneet tiet

Vuodesta 2020 lähtien paliskunnilta on pyydet

Viralliset poroluettelot

Teuraat	Lopullinen e	Tuhoutunee	Vasa%	Teuraat	Lopullinen e	Tuhoutunee	Vasa%
2017-2018	2018-2019	2018-2019	2018-2019	2018-2019	2019-2020	2019-2020	2019-2020
830	3069	1	64,1	1202	2868	0	63,6
2276	5185	124	50,2	2239	4517	488	58,9
3065	3900	234	46,8	2120	4110	389	64
1462	3375	106	45,9	1343	3514	260	60,4
1450	5304	15	33,4	1220	7512	19	51,5
2123	6176	10	53,3	2443	6168	96	51,9
862	2410	19	52,4	608	2553	74	51,1
1509	5272	0	45,4	1397	5482	0	47,1
2288	4904	3	56,6	2084	4939	6	62,4
2930	5069	133	62,2	2167	5375	260	70
2799	5919	129	60,8	2384	5883	289	70,2
2173	5357	74	55,9	2030	5725	162	66,5
4410	6944	66	62,5	4000	6715	194	71,3
3561	9824	325	42,5	2126	10003	537	61,8
734	3672	140	28,2	395	3545	175	65

stoinneissa on suuria eroja.

Teuraat	Lopullinen e	Tuhoutunee	Vasa%	Teuraat	Lopullinen e	Tuhoutunee	Vasa%
2017-2018	2018-2019	2018-2019	2018-2019	2018-2019	2019-2020	2019-2020	2019-2020
4930	7512		72,5	4973	7078		74,1
2252	9398	126	46,4	2346	9091	762	63,6
5231	11543	1036	71,5	5536	10385	1661	57,7
1862	6131	20	66,8	2141	6562	122	61,9
1542	2856		52	1342	2733		

oja.

tty porotukea varten vain osittaiset XML tiedot poroluettelosta.

Teuraat	Lopullinen e Tuhoutunee Vasa%			Teuraat	Lopullinen e Tuhoutunee Vasa%		
	2019-2020	2020-2021	2020-2021		2020-2021	2021-2022	2021-2022
1243	2558	0	26,3	414	2986	22	67,3
2191	4062	33	33,5	878	4864	200	60,3
2372	4427	115	32,3	974	4856	149	62,4
1792	3433	48	34,4	688	3170	183	54,1
1498	4658	0	27,1	514	5511	354	37
2734	5949	19	34,2	1646	5782	199	57,1
616	2535	15	44,4	576	3023	10	52
1373	5295	0	36,7	1084	5398	0	47,2
2289	4822	0	53,1	2081	4930	0	60,5
2644	5300	217	49,3	1778	5167	253	69,8
3069	6177	161	53,6	2116	6118	231	65,5
2693	5499	107	41,8	1919	5280	122	64,7
3997	6107	109	37,1	1597	6896	158	63
3648	9116	280	30,6	1774	8408	411	58,4
1179	2962	140	26,8	526	2413	151	40,9

Teuraat	Lopullinen e Tuhoutunee Vasa%			Teuraat	Lopullinen e Tuhoutunee Vasa%		
	2019-2020	2020-2021	2020-2021		2020-2021	2021-2022	2021-2022
5449	7514			4270	7300		
3114	7413	54	21,1	849	6824	731	31,6
3626	9957	1154	38,1	2819	10651	2422	53,6
2677	6858	64	49	2376	5949	613	57,6
	2596			1452	2812		

Teuraat 2021-2022	Lopullinen e 2022-2023	Tuhoutunee 2022-2023	Vasa% 2022-2023	Teuraat 2022-2023				
765	2779	0	53,1	1131				
1579	4443	116	46,4	1874				
1971	4361	137	49,6	1947				
1260	3482	79	44,8	1156				
572	5072	64	37,7	1139				
2655	5671	1	37,5	1817				
538	2834	13	37,2	468				
1457	5255	0	44,2	1846				
1988	4653	0	57,3	2351				
2615	5052	170	58,8	2427				
2993	5719	177	59,9	3401				
2805	5228	129	59,1	2678				
3045	6942	148	53,5	2876				
2848	8414	378	46,8	2377				
550	2179	76	33,8	379				

Teuraat 2021-2022	Lopullinen e 2022-2023	Tuhoutunee 2022-2023	Vasa% 2022-2023	Teuraat 2022-2023	
5252	6980				Paistunturi
1208	6785	1	33,4	1154	Näkkälä
4054	10448	508	55,7	3160	Käsivarsi
2733	6157	96	47,2	2132	Muonio
1452	2893		51,6	1761	Kolari

Luonnonvarakeskuksen								
		Poikkeuksellin	Poikkeuksellinen		Lopullinen	Tuhoutune	Vasa%	Teuraat
	Paliskunta	Alue 1	Alue 2	Suurin sal	2017-2018	2017-2018	2017-2018	2017-2018
1	Näätämö	0,00 %	2,69 %	3600	2876	0	36,6	830
2	Muddusjärvi	0,00 %	40,79 %	5200	4928	175	48,7	2276
3	Ivalo	16,22 %	20,01 %	6000	4457	339	52,2	3065
4	Hammastunturi	38,76 %	56,36 %	5500	3633	179	41,0	1462
5	Sallivaara	96,77 %	3,23 %	7500	5986	0	26,4	1450
6	Muotkatunturi	10,72 %	62,41 %	6800	6266	16	40,8	2123
7	Kyrö	39,68 %	60,32 %	3500	2531	67	44,7	862
8	Kuivasalmi	67,55 %	32,45 %	6000	5487	0	45,8	1509
9	Alakylä	0,00 %	53,82 %	5300	4968	0	60,7	2288
10	Sattasniemi	43,38 %	56,37 %	5300	5141	52	72,4	2930
11	Oraniemi	0,01 %	29,51 %	6000	5832	239	62,0	2799
12	Syväjärvi	0,00 %	15,21 %	5500	5282	323	68,9	2173
13	Lappi	33,84 %	55,39 %	8000	7435	89	66,0	4410
14	Kemin-Sompio	2,84 %	70,24 %	12000	10137	492	47,0	3561
15	Pohjois-Salla	26,39 %	66,74 %	4800	4161	371	32,7	734
yhteensä				91000	79120			

		Poikkeuksellin	Poikkeuksellinen		Lopullinen	Tuhoutune	Vasa%	Teuraat
	YLILUVUSSA	Alue 1	Alue 2	Suurin sal	2017-2018	2017-2018	2017-2018	2017-2018
1	Paistunturi	0,00 %	10,68 %	6300	7247		68,2	4930
2	Näkkälä	100,00 %	0,00 %	8300	8244	192	31,1	2252
3	Käsivarsi	100,00 %	0,00 %	10000	10965	20	62,1	5231
4	Muonio	12,03 %	87,97 %	6000	5994	413	71,9	1862
5	Kolari	0,00 %	14,25 %	2600	2705		57,6	1542
yhteensä				33200	35155			

Teurastettu 2020

41963

Paistunturi ja Kolari eivät ole toimittaneet mitään tietoja.

Teurastettu 2021

56038

Vuodesta 2020 lähtien paliskunnilta on pyydetty porotuk

Teurastettu 2022

53145

Selitykset

C34...C36

Poroteurastamoissa Suomessa kalenterivuoden aikana teurastetut porot

Eloporomäärän muutos

ylilukuvahin
vahinkopalisk kopaliskunn
poronhoitovuosi unnat at
2017...18 79120 35155



2018...19	76380	37440
2019...20	78909	35849
2020...21	72900	34338
2021...22	74802	33536
2022...23	72084	33263

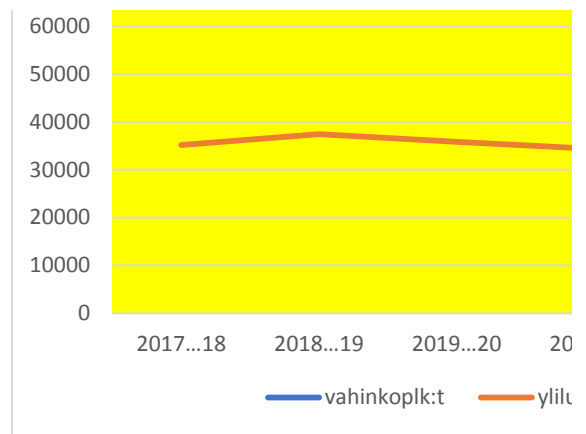

paliskunta	eloporot 2019-22 keskiarvo	eloporot 2022-23	Eloporot 2022-23 % edellisten 3 vuoden keskiarvosta
Näätämö	2804	2779	99 %
Muddusjärvi	4481	4443	99 %
Ivalo	4464	4361	98 %
Hammastunturi	3372	3482	103 %
Sallivaara	5894	5072	86 %
Muotkatunturi	5966	5671	95 %
Kyrö	2704	2834	105 %
Kuivasalmi	5392	5255	97 %
Alakylä	4897	4653	95 %
Sattasniemi	5281	5052	96 %
Oraniemi	6059	5719	94 %
Syväjärvi	5501	5228	95 %
Lappi	6573	6942	106 %
Kemin-Sompio	9176	8414	92 %
Pohjois-Salla	2973	2179	73 %
Paistunturi	7297		
Näkkälä	7776	6785	87 %
Käsivarsi	10331	10448	101 %
Muonio	6456	6157	95 %
Kolari	2714		

Viralliset poroluettelot

Lopullinen e	Tuhoutuneet	Vasa%	Teuraat	Lopullinen e	Tuhoutuneet	Vasa%	Teuraat
2018-2019	2018-2019	2018-2019	2018-2019	2019-2020	2019-2020	2019-2020	2019-2020
3069	1	64,1	1202	2868	0	63,6	1243
5185	124	50,2	2239	4517	488	58,9	2191
3900	234	46,8	2120	4110	389	64	2372
3375	106	45,9	1343	3514	260	60,4	1792
5304	15	33,4	1220	7512	19	51,5	1498
6176	10	53,3	2443	6168	96	51,9	2734
2410	19	52,4	608	2553	74	51,1	616
5272	0	45,4	1397	5482	0	47,1	1373
4904	3	56,6	2084	4939	6	62,4	2289
5069	133	62,2	2167	5375	260	70	2644
5919	129	60,8	2384	5883	289	70,2	3069
5357	74	55,9	2030	5725	162	66,5	2693
6944	66	62,5	4000	6715	194	71,3	3997
9824	325	42,5	2126	10003	537	61,8	3648
3672	140	28,2	395	3545	175	65	1179
76380				78909			

Lopullinen e	Tuhoutuneet	Vasa%	Teuraat	Lopullinen e	Tuhoutuneet	Vasa%	Teuraat
2018-2019	2018-2019	2018-2019	2018-2019	2019-2020	2019-2020	2019-2020	2019-2020
7512		72,5	4973	7078		74,1	5449
9398	126	46,4	2346	9091	762	63,6	3114
11543	1036	71,5	5536	10385	1661	57,7	3626
6131	20	66,8	2141	6562	122	61,9	2677
2856		52	1342	2733			
37440				35849			

ea varten vain osittaiset XML tiedot poroluettelosta.

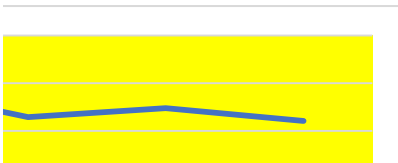

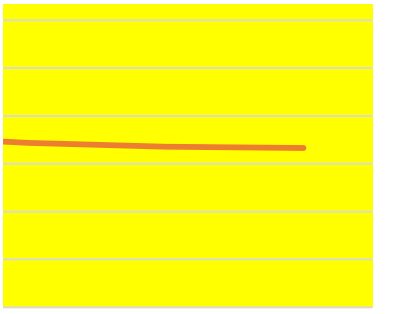

2020...21 2021...22 2022...23

Yhteiskustannukset

Lopullinen e Tuhoutunee Vasa% Teuraat				Lopullinen e Tuhoutunee Vasa% Teuraat			
2020-2021	2020-2021	2020-2021	2020-2021	2021-2022	2021-2022	2021-2022	2021-2022
2558	0	26,3	414	2986	22	67,3	765
4062	33	33,5	878	4864	200	60,3	1579
4427	115	32,3	974	4856	149	62,4	1971
3433	48	34,4	688	3170	183	54,1	1260
4658	0	27,1	514	5511	354	37	572
5949	19	34,2	1646	5782	199	57,1	2655
2535	15	44,4	576	3023	10	52	538
5295	0	36,7	1084	5398	0	47,2	1457
4822	0	53,1	2081	4930	0	60,5	1988
5300	217	49,3	1778	5167	253	69,8	2615
6177	161	53,6	2116	6118	231	65,5	2993
5499	107	41,8	1919	5280	122	64,7	2805
6107	109	37,1	1597	6896	158	63	3045
9116	280	30,6	1774	8408	411	58,4	2848
2962	140	26,8	526	2413	151	40,9	550
72900				74802			

Lopullinen e Tuhoutunee Vasa% Teuraat				Lopullinen e Tuhoutunee Vasa% Teuraat			
2020-2021	2020-2021	2020-2021	2020-2021	2021-2022	2021-2022	2021-2022	2021-2022
7514			4270	7300			5252
7413	54	21,1	849	6824	731	31,6	1208
9957	1154	38,1	2819	10651	2422	53,6	4054
6858	64	49	2376	5949	613	57,6	2733
2596			1452	2812			1425
34338				33536			

Lopullinen e	Tuhoutuneet	Vasa%	Teuraat
2022-2023	2022-2023	2022-2023	2022-2023
2779	0	53,1	1131
4443	116	46,4	1874
4361	137	49,6	1947
3482	79	44,8	1156
5072	64	37,7	1139
5671	1	37,5	1817
2834	13	37,2	468
5255	0	44,2	1846
4653	0	57,3	2351
5052	170	58,8	2427
5719	177	59,9	3401
5228	129	59,1	2678
6942	148	53,5	2876
8414	378	46,8	2377
2179	76	33,8	379

72084

Lopullinen e	Tuhoutuneet	Vasa%	Teuraat
2022-2023	2022-2023	2022-2023	2022-2023
6980			
6785	1	33,4	1154
10448	508	55,7	3160
6157	96	47,2	2132
2893		51,6	1761

33263

	Vasat yht.				
	Paliskunta	2017-2018	2018-2019	2019-2020	2020-2021
1	Näätämö	909	1552	1513	548
2	Muddusjärvi	2123	2266	2423	1066
3	Ivalo	2433	1802	2435	1196
4	Hammastunturi	1321	1323	1835	903
5	Sallivaara	1435	1481	2835	960
6	Muotkatunturi	2327	2922	3063	1863
7	Kyrö	971	976	1016	887
8	Kuivasalmi	2001	1908	2007	1548
9	Alakylä	2618	2405	2647	2271
10	Sattasniemi	3340	2673	3197	2228
11	Oraniemi	3164	2973	3572	2782
12	Syväjärvi	3041	2519	3227	2085
13	Lappi	4455	3975	4321	1956
14	Kemin-Sompio	4119	3301	4910	2278
15	Pohjois-Salla	1189	833	1856	699

	YLILUVUSSA	2017-2018	2018-2019	2019-2020	2020-2021
1	Paistunturi				
2	Näkkälä	2487	3631	5010	1387
3	Käsivarsi	6060	6839	5095	3578
4	Muonio	3307	3176	3475	2966
5	Kolari				

		2019-2020 vahinkovuoden	2021-2022
2021-2022	2022-2023	vasatuoton väheneminen %	vasatuoton väheneminen %
1376	1200	-59 %	5 %
2115	1759	-53 %	-6 %
2432	1969	-46 %	-3 %
1404	1286	-40 %	-7 %
1575	1518	-50 %	-15 %
3046	1923	-33 %	-28 %
1165	871	-10 %	-15 %
1978	1998	-22 %	8 %
2478	2444	-11 %	-1 %
3101	2667	-27 %	-6 %
3462	3277	-14 %	0 %
3080	2841	-29 %	2 %
3610	3214	-54 %	-2 %
3874	3132	-45 %	-15 %
878	634	-46 %	-45 %

Vasatuoton tullut vähentyä 30 %: keltaisella jos vähentynyt vähintään 30 %

Kolmen edellisen vuoden vasamäärien keskiarvo verrataan vuoden 2020-2021 vasojen määrään
2019-2020
2018-2019
2017-2018

Kolmen edellisen vuoden vasamäärien keskiarvo verrataan vuoden 2022-2023 vasojen määrään
2021-2022
2020-2021
2019-2020

2021-2022	2022-2023	2019-2020 vahinkovuoden vasatuoton väheneminen	Vasatuoton muutos
1917	1893	-63 %	-32 %
5255	4674	-40 %	1 %
3212	2596	-11 %	-19 %

Luonnonvarakeskuksen								
		Poikkeuksellin	Poikkeuksellinen		Lopullinen	Tuhoutune	Vasa%	Teuraat
	Paliskunta	Alue 1	Alue 2	Suurin sal	2017-2018	2017-2018	2017-2018	2017-2018
1	Näätämö	0,00 %	2,69 %	3600	2876	0	36,6	830
2	Muddusjärvi	0,00 %	40,79 %	5200	4928	175	48,7	2276
3	Ivalo	16,22 %	20,01 %	6000	4457	339	52,2	3065
4	Hammastunturi	38,76 %	56,36 %	5500	3633	179	41,0	1462
5	Sallivaara	96,77 %	3,23 %	7500	5986	0	26,4	1450
6	Muotkatunturi	10,72 %	62,41 %	6800	6266	16	40,8	2123
7	Kyrö	39,68 %	60,32 %	3500	2531	67	44,7	862
8	Kuivasalmi	67,55 %	32,45 %	6000	5487	0	45,8	1509
9	Alakylä	0,00 %	53,82 %	5300	4968	0	60,7	2288
10	Sattasniemi	43,38 %	56,37 %	5300	5141	52	72,4	2930
11	Oraniemi	0,01 %	29,51 %	6000	5832	239	62,0	2799
12	Syväjärvi	0,00 %	15,21 %	5500	5282	323	68,9	2173
13	Lappi	33,84 %	55,39 %	8000	7435	89	66,0	4410
14	Kemin-Sompio	2,84 %	70,24 %	12000	10137	492	47,0	3561
15	Pohjois-Salla	26,39 %	66,74 %	4800	4161	371	32,7	734

		Poikkeuksellin	Poikkeuksellinen		Lopullinen	Tuhoutune	Vasa%	Teuraat
	YLILUVUSSA	Alue 1	Alue 2	Suurin sal	2017-2018	2017-2018	2017-2018	2017-2018
1	Paistunturi	0,00 %	10,68 %	6300	7247		68,2	4930
2	Näkkälä	100,00 %	0,00 %	8300	8244	192	31,1	2252
3	Käsivarsi	100,00 %	0,00 %	10000	10965	20	62,1	5231
4	Muonio	12,03 %	87,97 %	6000	5994	413	71,9	1862
5	Kolari	0,00 %	14,25 %	2600	2705		57,6	1542

Teurastettu 2020 41963
 Teurastettu 2021 56038
 Teurastettu 2022 53145

Paistunturi ja Kolari eivät ole toimittaneet mitään tietoja.
 Vuodesta 2020 lähtien paliskunnilta on pyydetty porotuk

B34...B36 Suomessa poroteurastamoissa kelenterivuoden aika teurastetut porot

Sarake AD: Poronhoitovuoden 2021-22 vasaprosenttia on verrattu kolmen edellisen vuoden vasaproksen
 Sarake AF: Poronhoitovuoden 2022-23 vasaprosenttia on verrattu kolmen edellisen vuoden vasaproksen
 Sarake AE: erotus kuinka paljon teuraiden lukumäärä oli poronhoitovuonna 2020-21 pienempi kuin kolm
 Sarake AG: erotus kuinka paljon teuraiden lukumäärä oli poronhoitovuonna 2022-23 pienempi kuin kolm

Viralliset poroluettelot

Lopullinen e	Tuhoutuneet	Vasa%	Teuraat	Lopullinen e	Tuhoutuneet	Vasa%	Teuraat
2018-2019	2018-2019	2018-2019	2018-2019	2019-2020	2019-2020	2019-2020	2019-2020
3069	1	64,1	1202	2868	0	63,6	1243
5185	124	50,2	2239	4517	488	58,9	2191
3900	234	46,8	2120	4110	389	64	2372
3375	106	45,9	1343	3514	260	60,4	1792
5304	15	33,4	1220	7512	19	51,5	1498
6176	10	53,3	2443	6168	96	51,9	2734
2410	19	52,4	608	2553	74	51,1	616
5272	0	45,4	1397	5482	0	47,1	1373
4904	3	56,6	2084	4939	6	62,4	2289
5069	133	62,2	2167	5375	260	70	2644
5919	129	60,8	2384	5883	289	70,2	3069
5357	74	55,9	2030	5725	162	66,5	2693
6944	66	62,5	4000	6715	194	71,3	3997
9824	325	42,5	2126	10003	537	61,8	3648
3672	140	28,2	395	3545	175	65	1179

Lopullinen e	Tuhoutuneet	Vasa%	Teuraat	Lopullinen e	Tuhoutuneet	Vasa%	Teuraat
2018-2019	2018-2019	2018-2019	2018-2019	2019-2020	2019-2020	2019-2020	2019-2020
7512		72,5	4973	7078		74,1	5449
9398	126	46,4	2346	9091	762	63,6	3114
11543	1036	71,5	5536	10385	1661	57,7	3626
6131	20	66,8	2141	6562	122	61,9	2677
2856		52	1342	2733			

ea varten vain osittaiset XML tiedot poroluettelosta.

ttien keskiarvoon. Se oli kyseisenä vuonna näin paljon tuota keskiarvoa huonompi.
 ttien keskiarvoon. Se oli kyseisenä vuonna näin paljon tuota keskiarvoa huonompi.
 ren edellisen vuoden teurasmäärien keskiarvo (jos on miinusmerkkinen luku)
 nen edellisen vuoden teurasmäärien keskiarvo (jos on miinusmerkkinen luku)

Lopullinen e Tuhoutunee Vasa%				Lopullinen e Tuhoutunee Vasa%			
Teuraat				Teuraat			
2020-2021	2020-2021	2020-2021	2020-2021	2021-2022	2021-2022	2021-2022	2021-2022
2558	0	26,3	414	2986	22	67,3	765
4062	33	33,5	878	4864	200	60,3	1579
4427	115	32,3	974	4856	149	62,4	1971
3433	48	34,4	688	3170	183	54,1	1260
4658	0	27,1	514	5511	354	37	572
5949	19	34,2	1646	5782	199	57,1	2655
2535	15	44,4	576	3023	10	52	538
5295	0	36,7	1084	5398	0	47,2	1457
4822	0	53,1	2081	4930	0	60,5	1988
5300	217	49,3	1778	5167	253	69,8	2615
6177	161	53,6	2116	6118	231	65,5	2993
5499	107	41,8	1919	5280	122	64,7	2805
6107	109	37,1	1597	6896	158	63	3045
9116	280	30,6	1774	8408	411	58,4	2848
2962	140	26,8	526	2413	151	40,9	550

Lopullinen e Tuhoutunee Vasa%				Lopullinen e Tuhoutunee Vasa%			
Teuraat				Teuraat			
2020-2021	2020-2021	2020-2021	2020-2021	2021-2022	2021-2022	2021-2022	2021-2022
7514			4270	7300			5252
7413	54	21,1	849	6824	731	31,6	1208
9957	1154	38,1	2819	10651	2422	53,6	4054
6858	64	49	2376	5949	613	57,6	2733
2596			1452	2812			1452

Lopullinen e	Tuhoutune	Vasa%	Teuraat		
2022-2023	2022-2023	2022-2023	2022-2023	vasatuoton muutos 20-21 vrt 3 ed %-yksikköä	teurastuoton muutos 20-21 vrt 3 edelliseen
2779	0	53,1	1131	-28	-678
4443	116	46,4	1874	-19	-1357
4361	137	49,6	1947	-22	-1545
3482	79	44,8	1156	-15	-844
5072	64	37,7	1139	-10	-875
5671	1	37,5	1817	-14	-787
2834	13	37,2	468	-5	-119
5255	0	44,2	1846	-9	-342
4653	0	57,3	2351	-7	-139
5052	170	58,8	2427	-19	-802
5719	177	59,9	3401	-11	-635
5228	129	59,1	2678	-22	-380
6942	148	53,5	2876	-30	-2539
8414	378	46,8	2377	-20	-1338
2179	76	33,8	379	-15	-243

-12624

Lopullinen e	Tuhoutune	Vasa%	Teuraat		
2022-2023	2022-2023	2022-2023	2022-2023	vasatuoton muutos 20-21 vrt 3 ed %-yksikköä	teurastuoton muutos 20-21 vrt 3 edelliseen
6980					
6785	1	33,4	1154	-25,93	-1722
10448	508	55,7	3160	-25,67	-1979
6157	96	47,2	2132	-17,87	149
2893		51,6	1761		

Vasatuoton muutos vasatuoton muutos 22-23 vrt 3 ed %- yksikköä	Teurastuoton muutos 22-23 vrt 3 edelliseen
1	324
-5	325
-3	175
-5	-91
-1	278
-10	-528
-12	-109
1	541
-1	232
-4	81
-3	675
1	206
-4	-4
-3	-380
-10	-373

Vasatuoton muutos	Teurastuoton muutos
-5	-570
6	-340
-9	-463

Luonnonvarakeskuksen								
		Poikkeuksellin	Poikkeuksellinen		Lopullinen	Tuhoutune	Vasa%	Teuraat
	Paliskunta	Alue 1	Alue 2	Suurin sal	2017-2018	2017-2018	2017-2018	2017-2018
1	Näätämö	0,00 %	2,69 %	3600	2876	0	36,6	830
2	Muddusjärvi	0,00 %	40,79 %	5200	4928	175	48,7	2276
3	Ivalo	16,22 %	20,01 %	6000	4457	339	52,2	3065
4	Hammastunturi	38,76 %	56,36 %	5500	3633	179	41,0	1462
5	Sallivaara	96,77 %	3,23 %	7500	5986	0	26,4	1450
6	Muotkatunturi	10,72 %	62,41 %	6800	6266	16	40,8	2123
7	Kyrö	39,68 %	60,32 %	3500	2531	67	44,7	862
8	Kuivasalmi	67,55 %	32,45 %	6000	5487	0	45,8	1509
9	Alakylä	0,00 %	53,82 %	5300	4968	0	60,7	2288
10	Sattasniemi	43,38 %	56,37 %	5300	5141	52	72,4	2930
11	Oraniemi	0,01 %	29,51 %	6000	5832	239	62,0	2799
12	Syväjärvi	0,00 %	15,21 %	5500	5282	323	68,9	2173
13	Lappi	33,84 %	55,39 %	8000	7435	89	66,0	4410
14	Kemin-Sompio	2,84 %	70,24 %	12000	10137	492	47,0	3561
15	Pohjois-Salla	26,39 %	66,74 %	4800	4161	371	32,7	734

		Poikkeuksellin	Poikkeuksellinen		Lopullinen	Tuhoutune	Vasa%	Teuraat
YLILUVUSSA		Alue 1	Alue 2	Suurin sal	2017-2018	2017-2018	2017-2018	2017-2018
1	Paistunturi	0,00 %	10,68 %	6300	7247		68,2	4930
2	Näkkälä	100,00 %	0,00 %	8300	8244	192	31,1	2252
3	Käsivarsi	100,00 %	0,00 %	10000	10965	20	62,1	5231
4	Muonio	12,03 %	87,97 %	6000	5994	413	71,9	1862
5	Kolari	0,00 %	14,25 %	2600	2705		57,6	1542

Teurastettu 2020 41963
Teurastettu 2021 56038
Teurastettu 2022 53145

Paistunturi ja Kolari eivät ole toimittaneet mitään tietoja.
Vuodesta 2020 lähtien paliskunnilta on pyydetty porotuk

Selitys

Sarake AD ja AE positiivinen luku on ylilukua. Miinusmerkkinen on kuinka paljon poroja on alle sallitun m

Viralliset poroluettelot

Lopullinen e	Tuhoutuneet	Vasa%	Teuraat	Lopullinen e	Tuhoutuneet	Vasa%	Teuraat
2018-2019	2018-2019	2018-2019	2018-2019	2019-2020	2019-2020	2019-2020	2019-2020
3069	1	64,1	1202	2868	0	63,6	1243
5185	124	50,2	2239	4517	488	58,9	2191
3900	234	46,8	2120	4110	389	64	2372
3375	106	45,9	1343	3514	260	60,4	1792
5304	15	33,4	1220	7512	19	51,5	1498
6176	10	53,3	2443	6168	96	51,9	2734
2410	19	52,4	608	2553	74	51,1	616
5272	0	45,4	1397	5482	0	47,1	1373
4904	3	56,6	2084	4939	6	62,4	2289
5069	133	62,2	2167	5375	260	70	2644
5919	129	60,8	2384	5883	289	70,2	3069
5357	74	55,9	2030	5725	162	66,5	2693
6944	66	62,5	4000	6715	194	71,3	3997
9824	325	42,5	2126	10003	537	61,8	3648
3672	140	28,2	395	3545	175	65	1179

Lopullinen e	Tuhoutuneet	Vasa%	Teuraat	Lopullinen e	Tuhoutuneet	Vasa%	Teuraat
2018-2019	2018-2019	2018-2019	2018-2019	2019-2020	2019-2020	2019-2020	2019-2020
7512		72,5	4973	7078		74,1	5449
9398	126	46,4	2346	9091	762	63,6	3114
11543	1036	71,5	5536	10385	1661	57,7	3626
6131	20	66,8	2141	6562	122	61,9	2677
2856		52	1342	2733			

ea varten vain osittaiset XML tiedot poroluettelosta.

äärän.

Lopullinen e Tuhoutunee Vasa%				Lopullinen e Tuhoutunee Vasa%			
2020-2021		2020-2021		2021-2022		2021-2022	
		Teuraat				Teuraat	
2558	0	26,3	414	2986	22	67,3	765
4062	33	33,5	878	4864	200	60,3	1579
4427	115	32,3	974	4856	149	62,4	1971
3433	48	34,4	688	3170	183	54,1	1260
4658	0	27,1	514	5511	354	37	572
5949	19	34,2	1646	5782	199	57,1	2655
2535	15	44,4	576	3023	10	52	538
5295	0	36,7	1084	5398	0	47,2	1457
4822	0	53,1	2081	4930	0	60,5	1988
5300	217	49,3	1778	5167	253	69,8	2615
6177	161	53,6	2116	6118	231	65,5	2993
5499	107	41,8	1919	5280	122	64,7	2805
6107	109	37,1	1597	6896	158	63	3045
9116	280	30,6	1774	8408	411	58,4	2848
2962	140	26,8	526	2413	151	40,9	550

Lopullinen e Tuhoutunee Vasa%				Lopullinen e Tuhoutunee Vasa%			
2020-2021		2020-2021		2021-2022		2021-2022	
		Teuraat				Teuraat	
7514			4270	7300			5252
7413	54	21,1	849	6824	731	31,6	1208
9957	1154	38,1	2819	10651	2422	53,6	4054
6858	64	49	2376	5949	613	57,6	2733
2596			1452	2812			1425

				Yliluku	
Lopullinen e	Tuhoutuneet	Vasa%	Teuraat	keskiarvo	ylitys %
2022-2023	2022-2023	2022-2023	2022-2023	2018-2021	
2779	0	53,1	1131	-768	-21 %
4443	116	46,4	1874	-612	-12 %
4361	137	49,6	1947	-1854	-31 %
3482	79	44,8	1156	-2059	-37 %
5072	64	37,7	1139	-1675	-22 %
5671	1	37,5	1817	-702	-10 %
2834	13	37,2	468	-1001	-29 %
5255	0	44,2	1846	-650	-11 %
4653	0	57,3	2351	-412	-8 %
5052	170	58,8	2427	-52	-1 %
5719	177	59,9	3401	-7	0 %
5228	129	59,1	2678	27	0 %
6942	148	53,5	2876	-1411	-18 %
8414	378	46,8	2377	-2352	-20 %
2179	76	33,8	379	-1407	-29 %

Lopullinen e	Tuhoutuneet	Vasa%	Teuraat	Yliluku	
2022-2023	2022-2023	2022-2023	2022-2023		
6980				1068	17 %
6785	1	33,4	1154	334	4 %
10448	508	55,7	3160	628	6 %
6157	96	47,2	2132	517	9 %
2893		51,6	1761	128	5 %

Tuhona ei kuitenkaan pidettäisi sellaisia 1 momentissa tai sen muutoksista aiheutuneita haittavaikutuksia, jotka esi-
usministeriön poronhoitolain (848/1990) 21 §:n 1 momer-
rimman sallitun eloporumäärän useana vahinkotapahtum-
täneessä paliskunnassa. Käytännössä tällöin tarkasteltaisi
edeltäneen vuoden tilannetta. Jos jokaisena vuonna on yl-
määrä tai suurimman sallitun poromäärän ylityksen keski-
prosenttia, korvausta ei myönnettäisi.

rkoitettujen olosuhte-
intyvät maa- ja metsätalo-
ntin nojalla määräämän suu-
raa edeltäneenä vuonna ylit-
in kolmen vahinkovuotta
litetty suurin sallittu poro-
arvo on vähintään kolme

ylimpänä
työtaulukko,
katso lopullinen
esitys riviltä 30
alaspäin

		2012-2013			2012-2013			2013-2014	
	Paliskunta	elovaat	teurvaat	vasat	Vasa%	elovaat	teurvaat		
	1	Näätämö	2623	186	1319	47,0	2213	118	
	2	Muddusjärvi	4570	407	2662	53,5	4458	444	
	3	Ivalo	4718	804	2955	53,5	4360	491	
	4	Hammastunturi	3682	457	1615	39,0	3122	181	
	5	Sallivaara	5752	574	3448	54,5	4871	194	
	6	Muotkatunturi	6086	404	2586	39,8	5008	222	
	7	Kyrö*	2580	330	942	32,4	2374	309	
	8	Kuivasalmi	4298	395	1999	42,6	3668	461	
	9	Alakylä*	3928	249	2287	54,8	3871	274	
	10	Sattasniemi	4346	341	3260	69,6	4288	347	
	11	Oraniemi	4130	606	2987	63,1	4084	540	
	12	Syväjärvi*	3952	476	2875	64,9	4024	496	
	13	Lappi	6189	673	4205	61,3	5976	777	
	14	Kemin-Sompio*	8875	687	5684	59,4	8424	460	
	15	Pohjois-Salla*	3481	123	1660	46,1	3433	103	
yliluvussa	1	Paistunturi*	6784	729	4696	62,5	6660	614	
	2	Näkkälä	10513	1837	5709	46,2	9274	570	
	3	Käsivarsi	9742	1154	6103	56,0	9262	404	
	4	Muonio	4542	532	2630	51,8	4286	298	
	5	Kolari*	2356	214	1192	46,4	2261	233	

liitetty lukuina

		2012-2013	2013-2014	2014-20	2015-2016	2016-2017	Vasa%	
	Paliskunta	Vasa%	Vasa%	Vasa%	Vasa%	Vasa%	2017-2018	
tuhoplkt:t	1	Näätämö	47,0	37,1	57,9	65,4	48,8	36,6
	2	Muddusjärvi	53,5	43,1	61,5	53,0	48,1	48,7
	3	Ivalo	53,5	31,4	63,1	66,5	49,2	52,2
	4	Hammastunturi	39,0	29,2	52,8	50,3	38,5	41,0
	5	Sallivaara	54,5	34,4	61,6	56,5	45,1	26,4
	6	Muotkatunturi	39,8	29,0	63,1	61,8	42,2	40,8
	7	Kyrö	32,4	48,5	52,7	57,1	42,9	44,7
	8	Kuivasalmi	42,6	41,2	47,3	52,8	51,1	45,8

	9	Alakylä	54,8	58,4	59,0	65,1	61,7	60,7
	10	Sattasniemi	69,6	64,7	67,4	71,6	64,8	72,4
	11	Oraniemi	63,1	62,3	65,7	65,4	62,7	62,0
	12	Syväjärvi	64,9	47,7	62,3	58,4	54,5	68,9
	13	Lappi	61,3	62,1	70,5	71,3	65,7	66,0
	14	Kemin-Sompio	59,4	50,1	58,1	61,7	57,4	47,0
	15	Pohjois-Salla	46,1	43,3	51,4	48,8	44,2	32,7
yliluvussa	1	Paistunturi	62,5	65,0	73,0	80,0	70,2	68,2
	2	Näkkälä	46,2	37,2	65,0	67,5	46,6	30,7
	3	Käsivarsi	56,0	55,5	56,8	60,5	51,5	62,1
	4	Muonio	51,8	40,8	50,9	54,3	56,4	71,9
	5	Kolari	46,4	41,5	53,1	54,0	54,0	57,6
kaikki		vuosikeskiarvo	52,2	46,1	59,7	61,1	52,8	51,8

Johtopäätös: Kevään 2020 vasonta oli huono. Vasojen määrä poikkesi melkein kaikilla 2022-2023 kaikki vasaprocentit on keskihajonnan puitteissa.

	2013-2014	2014-2015				2014-2015	2015-2016
vasat	Vasa%	elovaat	teurvaat		vasat	Vasa%	elovaat
865	37,1	2382	131		1455	57,9	2448
2114	43,1	4570	603		3181	61,5	4368
1522	31,4	4497	441		3117	63,1	4454
964	29,2	3350	298		1925	52,8	2657
1742	34,4	5117	429		3415	61,6	5476
1519	29,0	5037	311		3375	63,1	5340
1302	48,5	2325	257		1362	52,7	2081
1701	41,2	3605	320		1857	47,3	3701
2420	58,4	3786	271		2395	59,0	3924
3001	64,7	4319	373		3164	67,4	4429
2882	62,3	4148	487		3044	65,7	4338
2155	47,7	3955	453		2744	62,3	4169
4193	62,1	5641	509		4336	70,5	6010
4448	50,1	8197	623		5126	58,1	8496
1532	43,3	3600	140		1922	51,4	3467
4726	65,0	6168	699		5010	73,0	5967
3665	37,2	8740	830		6222	65,0	8887
5367	55,5	10079	300		5900	56,8	9462
1872	40,8	4069	212		2178	50,9	4339
1036	41,5	2218	186		1277	53,1	2340

Viimeisin vahinkovuosi

keltaisella, jos alle keskiarvon keskihajontaa enemmän

Vasa%	Vasa%	Vasa%	Vasa%	Vasa%	keskiarvo	keskihajonta	keskimääräinen va
2018-2019	2019-2020	2020-2021	2021-2022	2022-23			alin
64,1	63,6	26,3	67,3	53,1	51,6	13,7	37,8
50,2	58,9	33,5	60,3	46,4	50,7	8,2	42,5
46,8	64	32,3	62,4	49,6	51,9	12,0	39,9
45,9	60,4	34,4	54,1	44,8	44,6	9,3	35,3
33,4	51,5	27,1	37,0	37,7	42,3	12,2	30,1
53,3	51,9	34,2	57,1	37,5	46,4	11,5	34,9
52,4	51,1	44,4	52,0	37,2	46,9	7,4	39,5
45,4	47,1	36,7	47,2	44,2	45,6	4,5	41,1

56,6	62,4	53,1	60,5	57,3	59,1	3,5	55,5
62,2	70	49,3	69,8	58,8	65,5	6,8	58,7
60,8	70,2	53,6	65,5	59,9	62,8	4,2	58,6
55,9	66,5	41,8	64,7	59,1	58,6	8,3	50,3
62,5	71,3	37,1	63,0	53,5	62,2	9,8	52,4
42,5	61,8	30,6	58,4	46,8	52,2	9,8	42,4
28,2	65	26,8	40,9	33,8	41,9	11,2	30,7
68,2	68,2	65,6	74,2		69,5	5,1	64,4
31,1	31,1	21,1	31,6	33,4	40,2	14,8	25,4
62,1	62,1	38,1	53,6	55,7	55,8	6,9	48,9
66,8	66,8	49	57,6	47,2	55,8	9,4	46,3
57,6	57,6	47,7	52,4	51,6	52,1	5,1	47,0
52,3	60,1	39,1	56,5	47,8	52,8	6,6	46,1

ä lasketuilla paliskunnilla odotusarvosta. Muulloinkin on ollut huonoja vuosia, mutta ne ovat koskeneet vain mu

		2015-2016	2016-2017			2016-2017		
teurvaat	vasat	Vasa%	elovaat	teurvaat	vasat	Vasa%	elovaat	teurvaat
243	1759	65,4	2479	204	1310	48,8		
448	2552	53,0	4163	418	2202	48,1		
595	3357	66,5	4639	531	2545	49,2		
409	1542	50,3	3117	306	1319	38,5		
492	3370	56,5	5759	373	2764	45,1		
422	3563	61,8	5647	406	2552	42,2		
362	1394	57,1	1938	316	968	42,9	1837	335
201	2059	52,8	3968	190	2125	51,1		
193	2681	65,1	4021	192	2600	61,7		
346	3420	71,6	4476	400	3162	64,8		
540	3191	65,4	4566	424	3128	62,7		
346	2638	58,4	4100	340	2421	54,5		
520	4656	71,3	6244	572	4477	65,7		
656	5651	61,7	9035	632	5552	57,4		
195	1787	48,8	3582	160	1653	44,2		
664	5307	80,0	6276	580	4811	70,2	6249	877
905	6614	67,5	8020	558	4001	46,6	7589	507
815	6214	60,5	9538	459	5145	51,5	9099	665
88	2406	54,3	4634	213	2736	56,4	4373	225
156	1349	54,0	2330	212	1372	54,0	2312	191

iihteluväli keskihajonnan mukaan

yllin

- 65,3
- 58,8
- 63,9
- 53,9
- 54,5
- 58,0
- 54,2
- 50,0

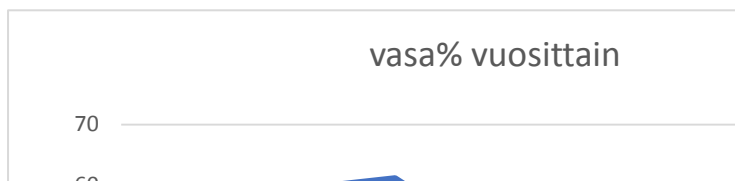

62,6
72,3
67,0
66,9
72,0
62,0
53,2
74,6
55,0
62,7
65,2
57,3
59,4

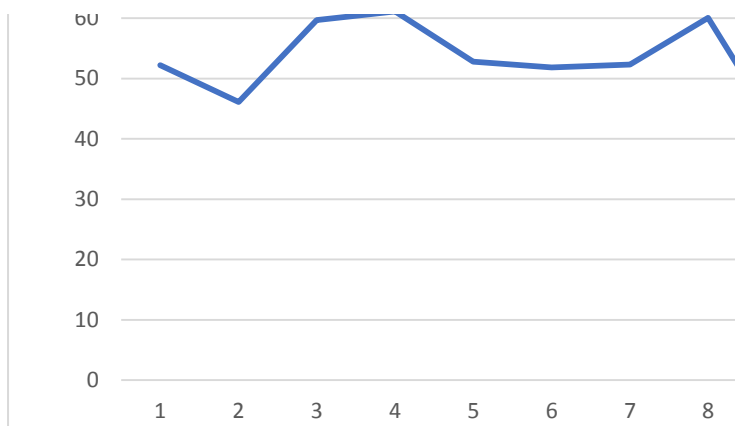

mutamaa paliskuntaa.

	Vasa%				Vasa%			
vasat	2017-2018				2018-2019			
	36,6				64,1			
	48,7				50,2			
	52,2				46,8			
	41,0				45,9			
	26,4				33,4			
	40,8				53,3			
971	44,7				52,4			
	45,8				45,4			
	60,7				56,6			
	72,4				62,2			
	62,0				60,8			
	68,9				55,9			
	66,0				62,5			
	47,0				42,5			
	32,7				28,2			
4863	68,2	6249	877	4863	68,2	6299	884	5326
2487	30,7	7489	507	2487	31,1			
6060	62,1	9099	665	6060	62,1			
3307	71,9	4373	225	3307	66,8			
1442	57,6	2312	191	1442	57,6	2416	286	1511



Vasa%	Vasa%				Vasa%			
2019-2020	2020-2021	elovaat	teurvaat	vasat	2021-2022			
63,6	26,3				67,3			
58,9	33,5				60,3			
64	32,3				62,4			
60,4	34,4				54,1			
51,5	27,1				37			
51,9	34,2				57,1			
51,1	44,4	2183	57	1165	52,0			
47,1	36,7				47,2			
62,4	53,1	3919	176	2478	60,5			
70	49,3				69,8			
70,2	53,6				65,5			
66,5	41,8	4468	289	3080	64,7			
71,3	37,1				63			
61,8	30,6	6169	470	3874	58,4			
65	26,8	2051	96	878	40,9			
74,1	6343	575	4537	65,6	6299	731	5215	74,2
#DIV/0!				21,1				31,6
#DIV/0!				38,1				53,6
66,8				49				57,6
55,9	2386	180	1223	47,7	2442	191	1380	52,4

Luonnonvarakeskuksen selvitys**Salassapidettävä**

Julkl 24.1 § 20. kohta

Paliskunta	Nimellinen %	Reaalinen %
Näätämö		
Muddusjärvi		
Ivalo		
Hammastunturi		
Sallivaara		
Muotkatunturi		
Kyrö		
Kuivasalmi		
Alakylä		
Sattasniemi		
Oraniemi		
Syväjärvi		
Lappi		
Kemin-Sompion		
Pohjois-Salla		

Luke käyttänyt eloporolukua, ei lopullista lukua
2021/2022 verrattu 16/17-20/21

ALV 14 % menot

Ruokintakustannusten tullut kasvaa vähintään 50 %

Paliskunta	Nimellinen %	Reaalinen %
Paistunturi		
Näkkälä		
Käsivarsi		
Muonio		
Kolari		

Ruokaviraston yhteenveto tuhoutuneista

Paliskunta	Näytteitä yht.	nääntynyt	ei spesifisiä muutoksia
Näätämö	12	12	0
Muddusjärvi	29	27	2
Ivalo	2	2	0
Hammastunturi	20	16	4
Sallivaara	29	24	5
Muotkatunturi	55	41	14
Kyrö			
Kuivasalmi	47	41	6
Alakylä			
Sattasniemi	37	28	9
Oraniemi	33	22	11
Syväjärvi			
Lappi	12	9	3
Kemin-Sompio*			
Pohjois-Salla			
Yhteensä	276	222	54

*82 ilmoitusta, joista 36:sta kuvat

Paliskunta	Näytteitä yht.	nääntynyt	ei spesifisiä muutoksia
Paistunturi			
Näkkälä	147	110	37
Käsivarsi	44	37	7
Muonio	100	62	38
Kolari			
Yhteensä	291	209	82