

FINLANDS FÖRFATTNINGSSAMLING

Utgiven i Helsingfors den 20 juni 2018

480/2018

Inrikesministeriets förordning

om ändring av inrikesministeriets förordning om begränsning av trafik och vistelse

I enlighet med inrikesministeriets beslut
ändras i inrikesministeriets förordning om begränsning av trafik och vistelse (1104/2013) 1 § 4 mom. samt bilagorna 1 och 3–5 till förordningen, av dem bilagorna 1, 4 och 5 sådana de lyder i förordning 1348/2015, som följer:

1 §

Tillämpningsområde

Bestämmelser om allmän begränsning av rörelsefriheten på vissa områden på flygplatser finns i 100 § 1 mom. i luftfartslagen (864/2014).

Denna förordning träder i kraft den 1 juli 2018.

I 5 § avsedda skyltar och märken som gäller i denna förordning avsedda nya begränsningar av trafik och vistelse ska tas i bruk senast den 31 december 2018.

Helsingfors den 19 juni 2018

Inrikesminister Kai Mykkänen

Specialsakkunnig Heidi Aliranta

**FLYGPLATSER SOM OMFATTAS AV BEGRÄNSNING AV TRAFIK OCH VIS-
TELSE**

(1 § 1 mom. 1 punkten)

Område	Kommun	Verksamhetsutövare	Kartans nummer
1) Forssa flygplats (EFO)	Forssa	Forssan Seudun Ilmailuyhdistys ry	1.1
2) Hangö flygplats (EFHN)	Hangö	Hangö Flygklubb rf och Hangö Flygfältsförening rf	1.2
3) Nummela flygplats (EFNU)	Nummela	Nummelan Lentokeskus ry	1.3
4) Rautavaara flygplats (EFRA)	Rautavaara	Rautavaara-säätiö	1.4
5) Räyskälä flygplats (EFRY)	Loppi	Räyskälä-säätiö	1.5
6) Wredeby flygplats (EFWB)	Kouvola	Markägaren	1.6
7) Lahtis-Vesivehmaa flyg- plats (EFLA)	Asikkala	Päijät-Hämeen lentokenttä-säätiö	1.7
8) Sodankylä flygplats (EFSO)	Sodankylä	Sodankylä kommun	1.8

FINGRID ABP:S OMRÅDEN FÖR STAMNÄTETS TRANSFORMATORSTATIONER OCH RESERVKRAFTSAGGREGAT SOM OMFATTAS AV BEGRÄNSNINGAR AV TRAFIK OCH VISTELSE

(1 § 1 mom. 3 punkten)

Station eller reservkraftsaggregat	Kommun	Kartans nummer
1) Andersböle transformatorstation	Borgå	3.01
2) Alapitkä transformatorstation	Lapinlahti	3.02
3) Alajärvi transformatorstation	Alajärvi	3.03
4) Asmunti transformatorstation	Ranua	3.04
5) Esbo transformatorstation	Esbo	3.05
6) Forssa elstation	Forssa	3.06
7) Forssa reservkraftsaggregat	Forssa	3.07
8) Hikiä transformatorstation	Hausjärvi	3.08
9) Hirvisuo transformatorstation	Karleby	3.09
10) Huittinen transformatorstation	Huittinen	3.10
11) Huutokoski elstation och reservkraftsaggregat	Jorois	3.11
12) Isokangas transformatorstation	Uleåborg	3.12
13) Isoniemi transformatorstation	Kittilä	3.13
14) Jylkkä transformatorstation	Kalajoki	3.14
15) Jämsä transformatorstation	Jämsä	3.15
16) Kangasala transformatorstation	Kangasala	3.16
17) Keminmaa transformatorstation	Keminmaa	3.17
18) Kontiolahti transformatorstation	Kontiolahti	3.18
19) Kopula transformatorstation	Sjundeå	3.19
20) Koria transformatorstation	Kouvola	3.20
21) Kristinestads transformatorstation	Kristinestad	3.21
22) Kuolajärvi transformatorstation	Kittilä	3.22
23) Kymmene transformatorstation	Kotka	3.23
24) Leväsuo transformatorstation	Uleåborg	3.24
25) Lundo transformatorstation	Lundo	3.25
26) Luukkala transformatorstation	Villmanstrand	3.26
27) Västersundoms transformatorstation	Vanda	3.27
28) Nådendalssundets transformatorstation	Nådendal	3.28
29) Nådendals reservkraftsaggregat	Nådendal	3.29
30) Nikuvikens transformatorstation	Sibbo	3.30

31) Nurmijärvi transformatorstation	Nurmijärvi	3.31
32) Melo transformatorstation	Nokia	3.32
33) Pernoonkoski transformatorstation	Kotka	3.33
34) Petäjaskoski transformatorstation	Rovaniemi	3.34
35) Petäjaskoski 2 transformatorstation	Rovaniemi	3.35
36) Petäjävesi transformatorstation	Petäjävesi	3.36
37) Pikkarala transformatorstation	Uleåborg	3.37
38) Pirttikoski transformatorstation	Rovaniemi	3.38
39) Pyhäselkä transformatorstation	Muhos	3.39
40) Raumo transformatorstation	Raumo	3.40
41) Rihtniemi transformatorstation	Pyhäranta	3.41
42) Salo transformatorstation	Salo	3.42
43) Seinäjoki transformatorstation	Seinäjoki	3.43
44) Sellö transformatorstation	Torneå	3.44
45) Siikajoki transformatorstation	Siikajoki	3.45
46) Rosendals transformatorstation	Vanda	3.46
47) Toivila transformatorstation	Jämsä	3.47
48) Tolkis reservkraftsaggregat	Borgå	3.48
49) Toby transformatorstation	Korsholm	3.49
50) Ulvsby transformatorstation	Ulvsby	3.50
51) Uusnivala transformatorstation	Nivala	3.51
52) Vajukoski transformatorstation	Sodankylä	3.52
53) Valajaskoski transformatorstation	Rovaniemi	3.53
54) Vihtavuori transformatorstation	Laukaa	3.54
55) Virkby transformatorstation	Lojo	3.55
56) Visulahti transformatorstation	S:t Michel	3.56
57) Vuolijoki transformatorstation	Kajana	3.57
58) Ylikkälä transformatorstation	Villmanstrand	3.58

**KRAFTVERKS-, INDUSTRI- OCH GRUVOMRÅDEN SOM OMFATTAS AV
BEGRÄNSNING AV TRAFIK OCH VISTELSE**

(1 § 1 mom. 4 punkten)

Område	Kommun	Verksamhetsutövare	Kartans nummer
1) Olkiluoto kärnkraftverk	Euraåminne	Industrins Kraft Abp	4.01
2) Lovisa kraftverk	Lovisa	Fortum Power and Heat Oy	4.02
3) Isohaara kraftverk	Keminmaa	PVO-Vesivoima Oy	4.03
4) Sköldviks industriområde	Borgå	Neste Oil Abp och Borealis Polymers Oy	4.04
5) Nådendals raffinaderi	Nådendal	Neste Oil Abp	4.05
6) Fabriksområde	Kotka	Kotkamills Oy	4.06
7) Fabriksområde	Uleåborg	Kemira Chemicals Oy	4.07
8) Lampivaara ametistgruva	Sodankylä och Pelkosenniemi	Kaivosyhtiö Arctic Ametisti Oy	4.08
9) Talvivaara gruvområde	Sotkamo	Talvivaara Sotkamo Oy	4.09
10) Seitakorva kraftverk	Kemijärvi	Kemijoki Oy	4.10
11) Taivalkoski kraftverk	Keminmaa	Kemijoki Oy	4.11
12) Ojamo gruvdamm	Lojo	Luksia, Västra Nylands samkommun för utbildning, Meriturva och Lojosjöns fis- keområde	4.12
13) Produktionsanläggning	Mäntyharju	Oy Woikoski Ab	4.13
14) Industriområde	Harjavalta	Boliden Harjavalta Oy, Norilsk Nickel Harjavalta Oy och Yara Suomi Oy	4/14
15) Hanhikivi område för kärnkraftverk	Pyhäjoki	Fennovoima Ab	4.15
16) Fabriksområde	Brahestad	SSAB Europe Oy	4.16

ÖVRIGA OMRÅDEN SOM OMFATTAS AV BEGRÄNSNING AV TRAFIK OCH VISTELSE

(1 § 1 mom. 5 punkten)

Område	Kommun	Verksamhetsutövare	Kartans nummer
1) Testbanorna och deras skyddsområden	Muonio	North European Invest Oy	5.01
2) Ajos hamnområde	Kemi	Kemin Satama Oy	5.02
3) Testbanorna och deras skyddsområden	Muonio	Ice Land Europe Oy	5.03
4) Skanslandet	Helsingfors	Forststyrelsen	5.04
5) Brahestad hamnområde	Brahestad	Raahen Satama Oy	5.05
6) Fredrikshamns hamnområde	Fredrikshamn	HaminaKotka Satama Oy	5.06
7) Kotka hamnområde	Kotka	HaminaKotka Satama Oy	5.07
8) Hamnområdet i Yttre hamnen i Hangö	Hangö	Hangon Satama - Hangö Hamn Oy Ab	5.08
9) Hamnområdet i Västra hamnen i Hangö	Hangö	Hangon Satama - Hangö Hamn Oy Ab	5.09
10) Hamnområdet i Koverhar hamn i Hangö	Hangö	Hangon Satama - Hangö Hamn Oy Ab	5.10
11) Karleby hamn- och storindustriområde	Karleby	Karleby Hamn Ab och KIP Service Oy	5.11
12) Hamnområdet i gamla hamnen i Åbo	Åbo	Turun Satama Oy	5.12
13) Pansio hamnområde i Åbo	Åbo	Turun Satama Oy	5.13
14) Uleåborgs hamnområde	Uleåborg	Oulun Satama Oy	5.14
15) Raumo hamnområde	Raumo	Rauman Satama Oy	5.15

1.1 Forssa flygplats (EFO)

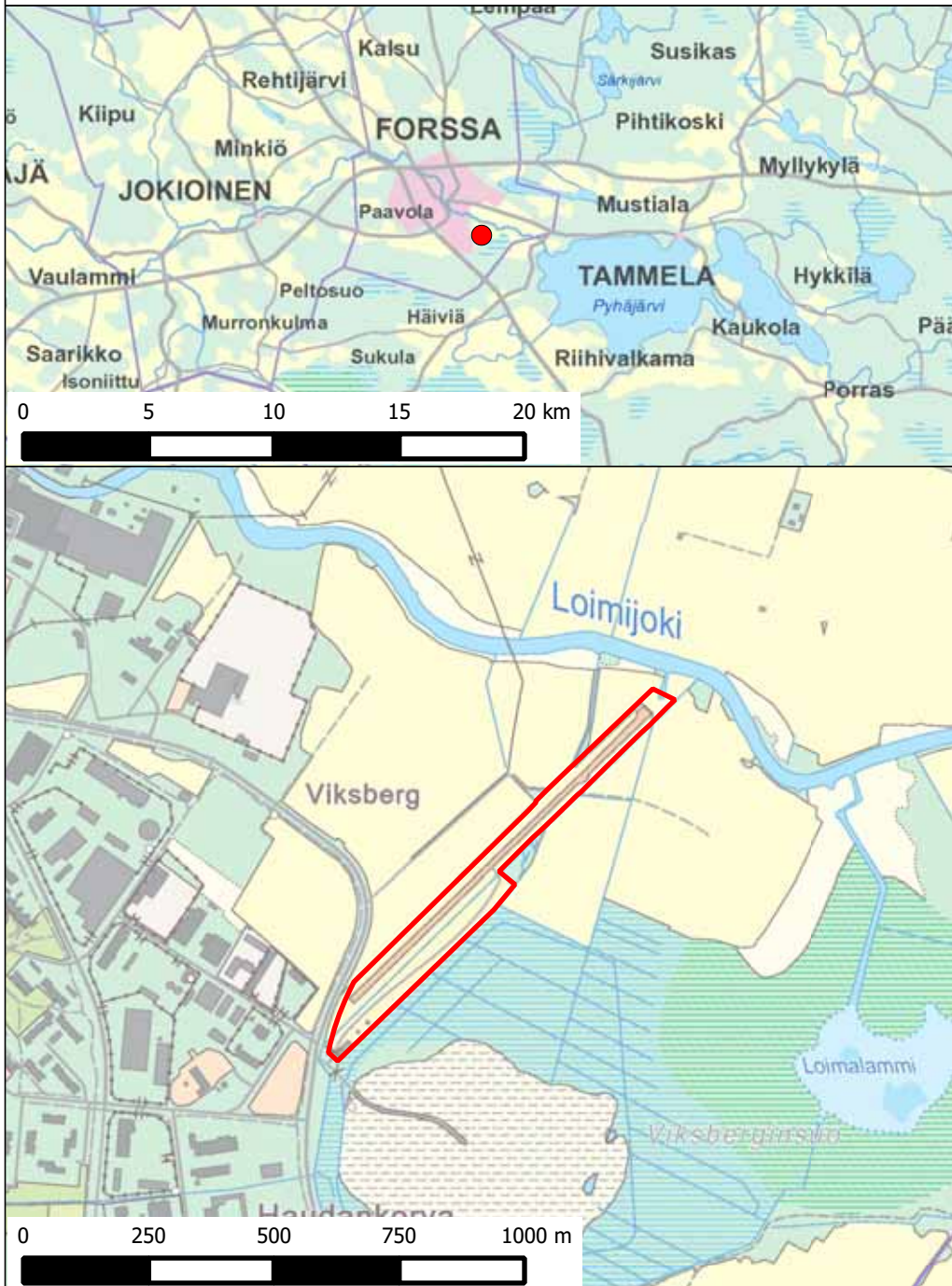

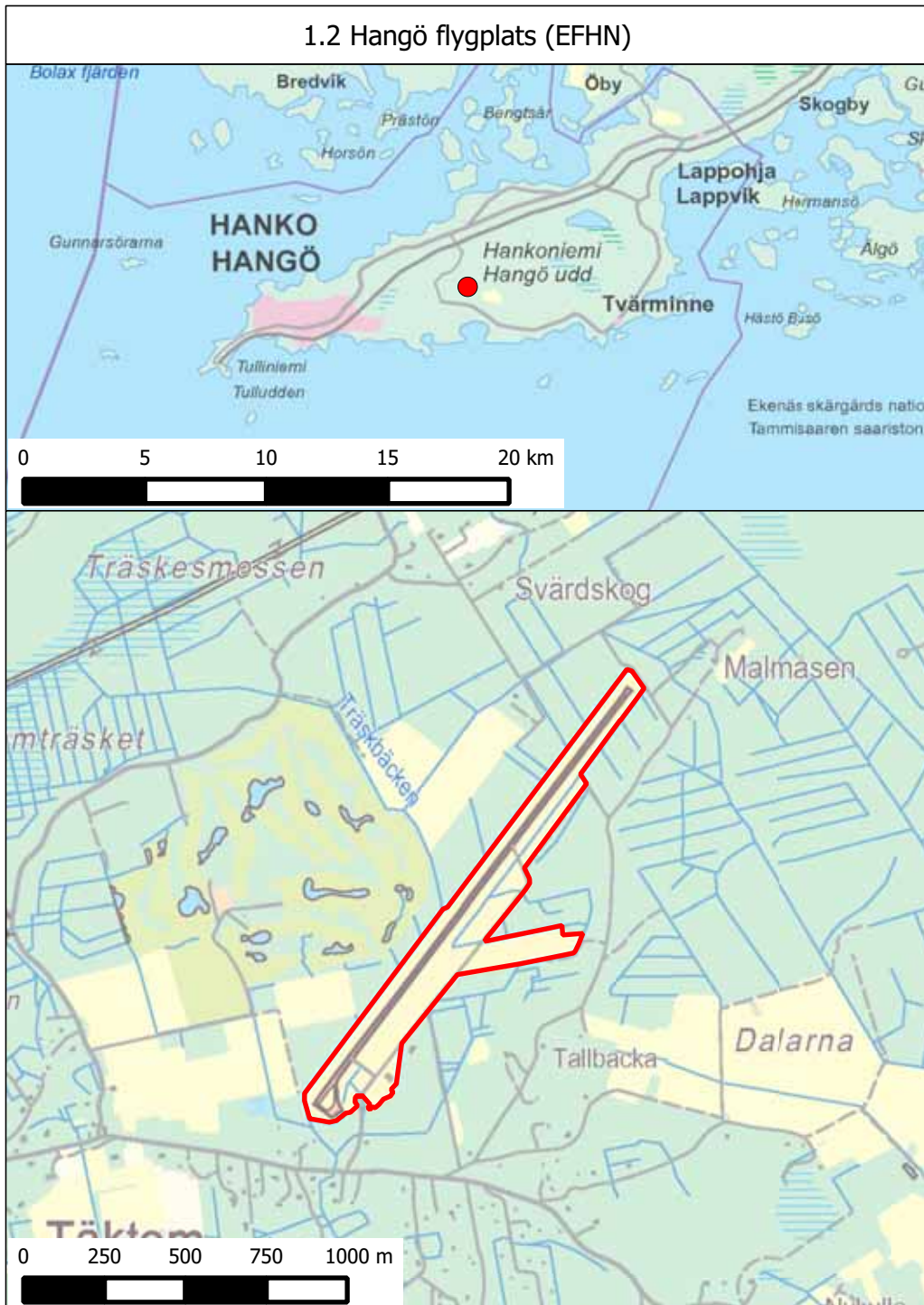

1.3 Nummela flygplats (EFNU)

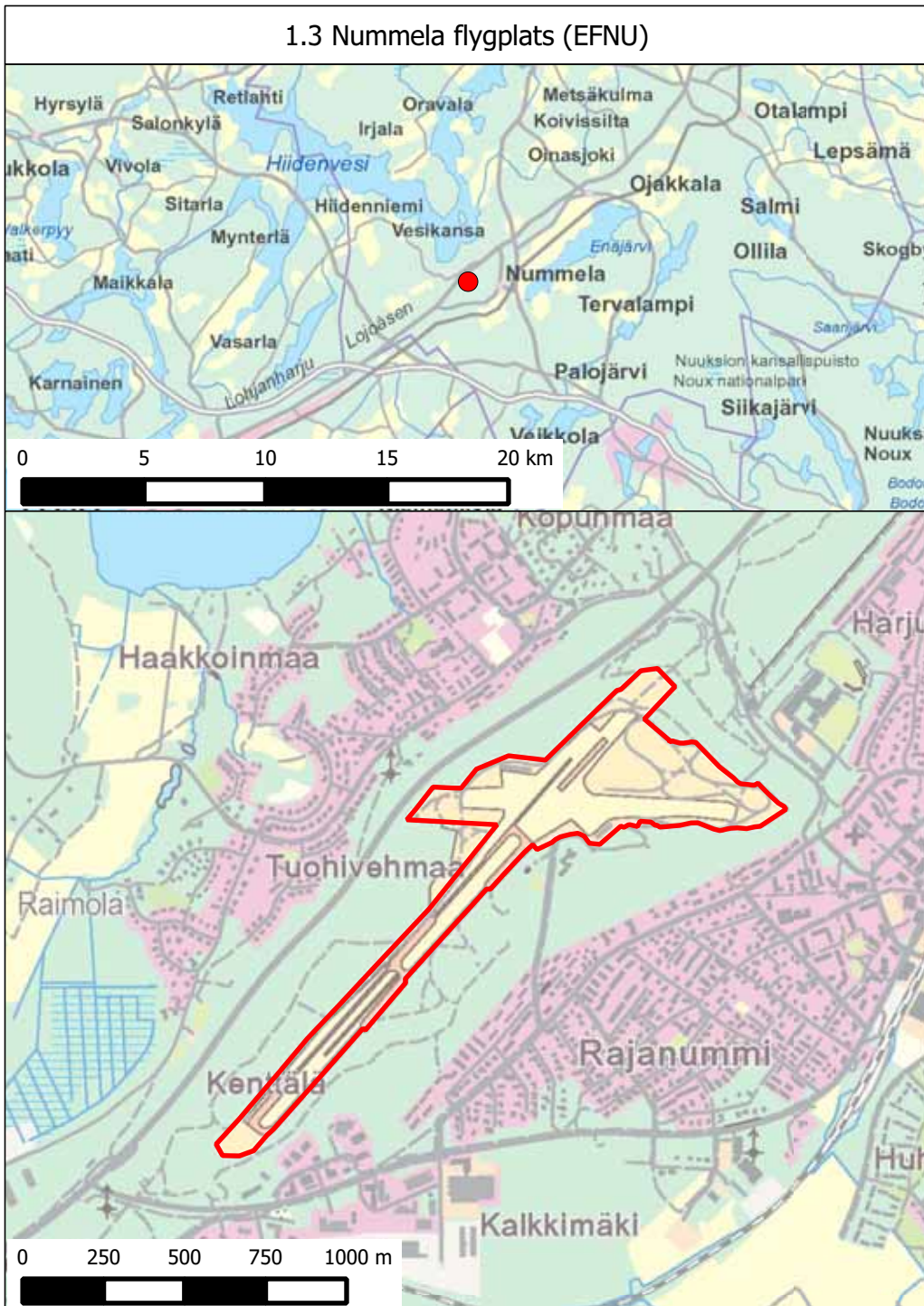

1.4 Rautavaara flygplats (EFRA)

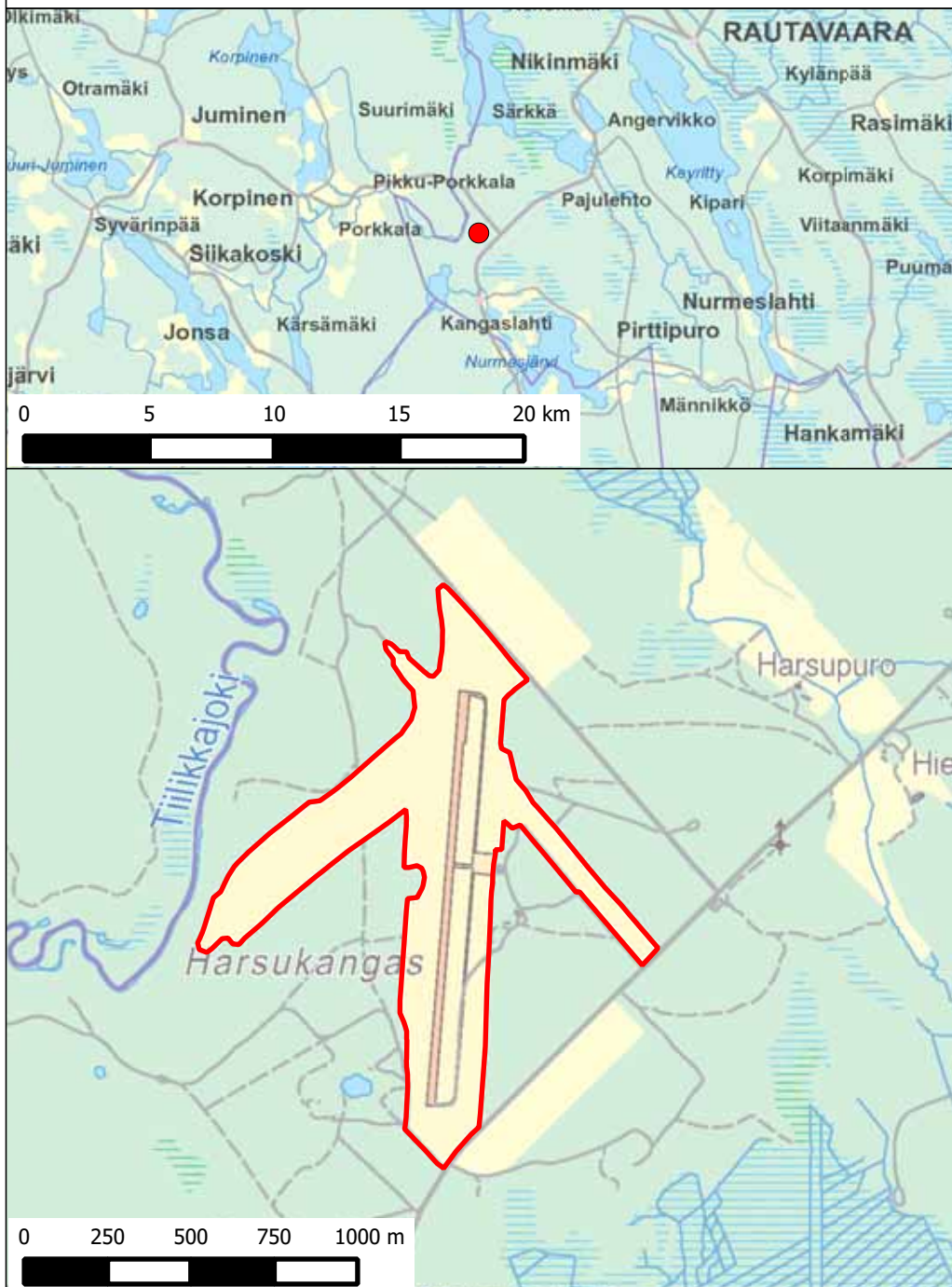

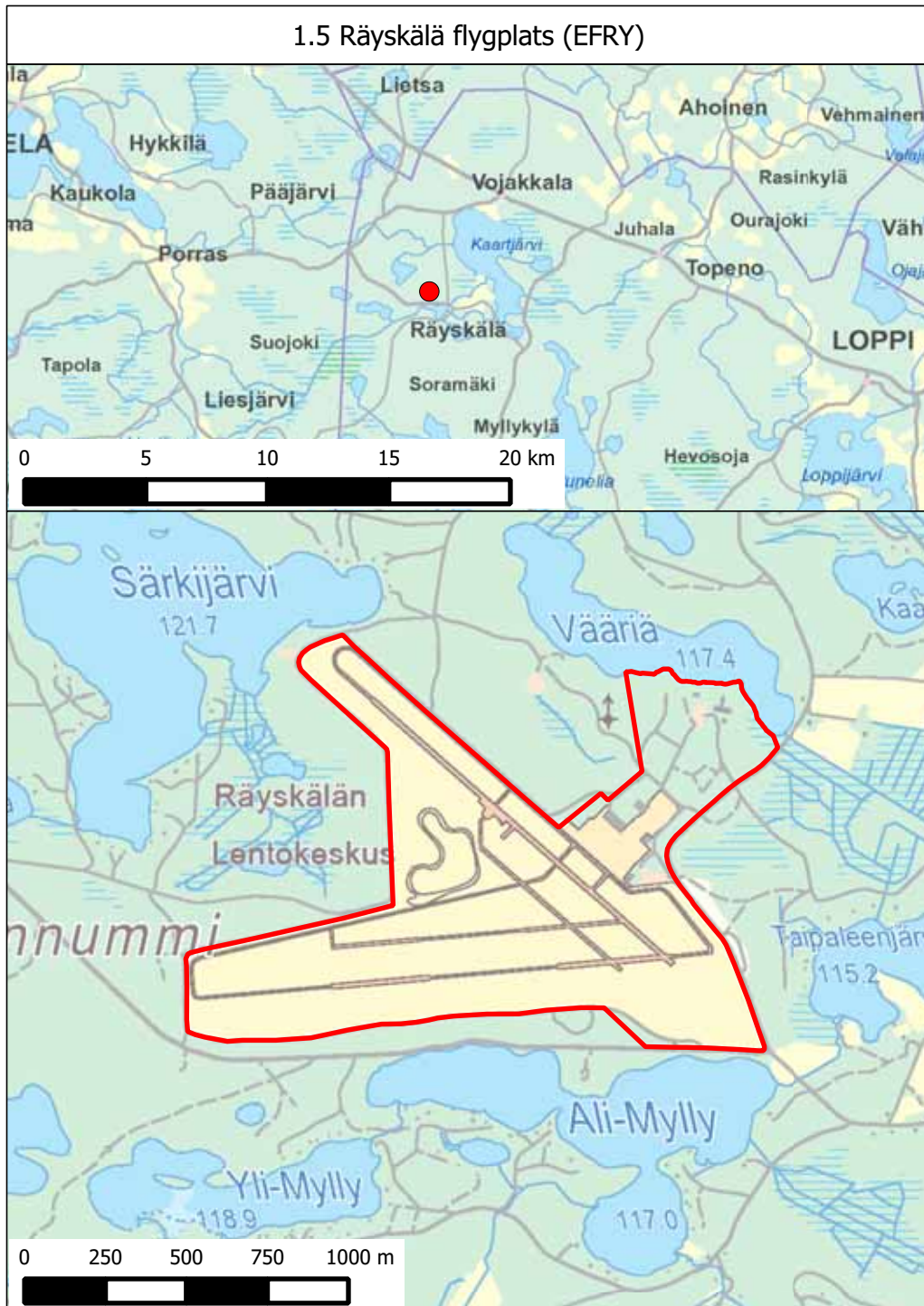

1.6 Wredeby flygplats (EFWB)

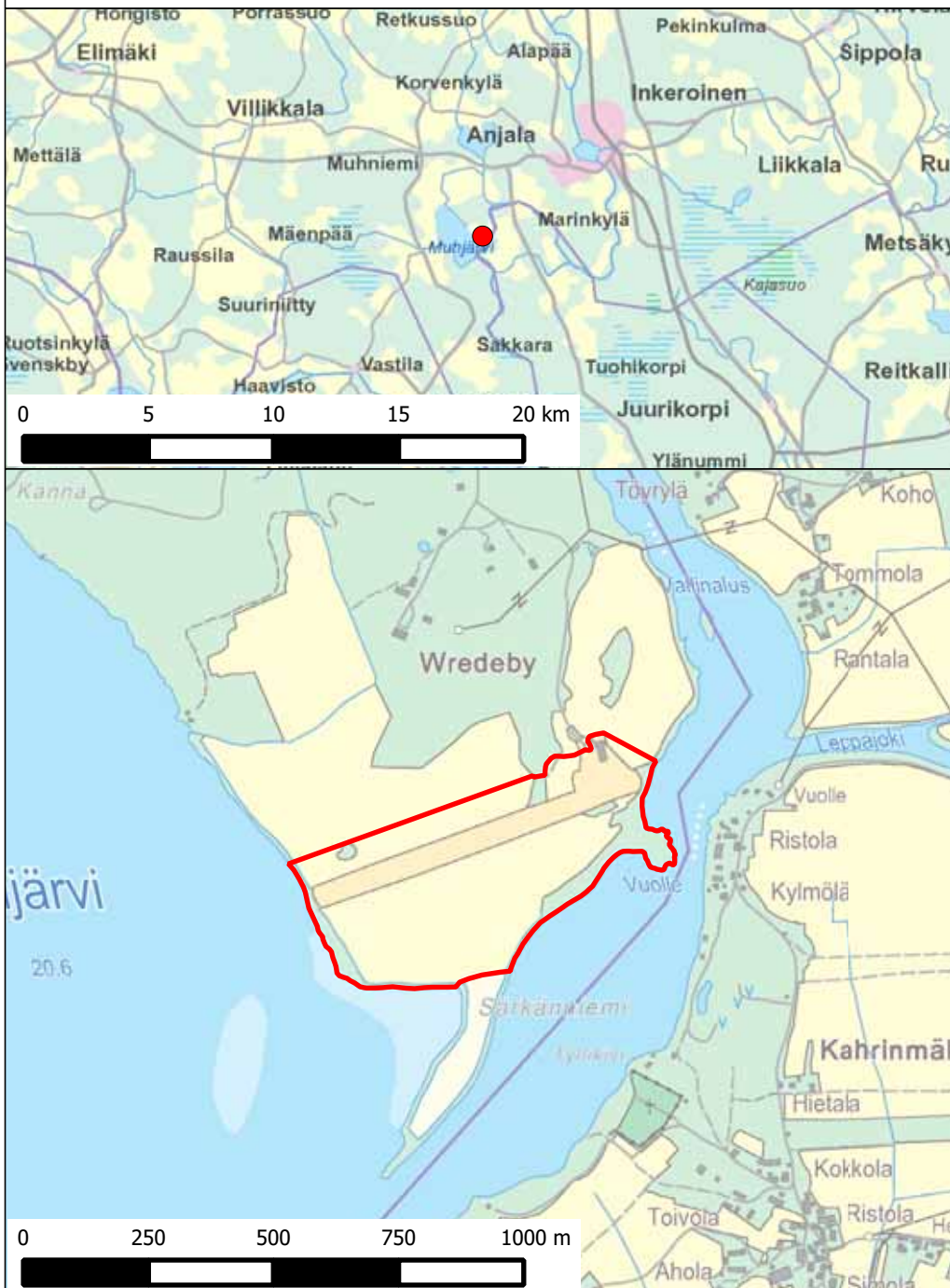

1.7 Lahtis-Vesivehmaa flygplats (EFLA)

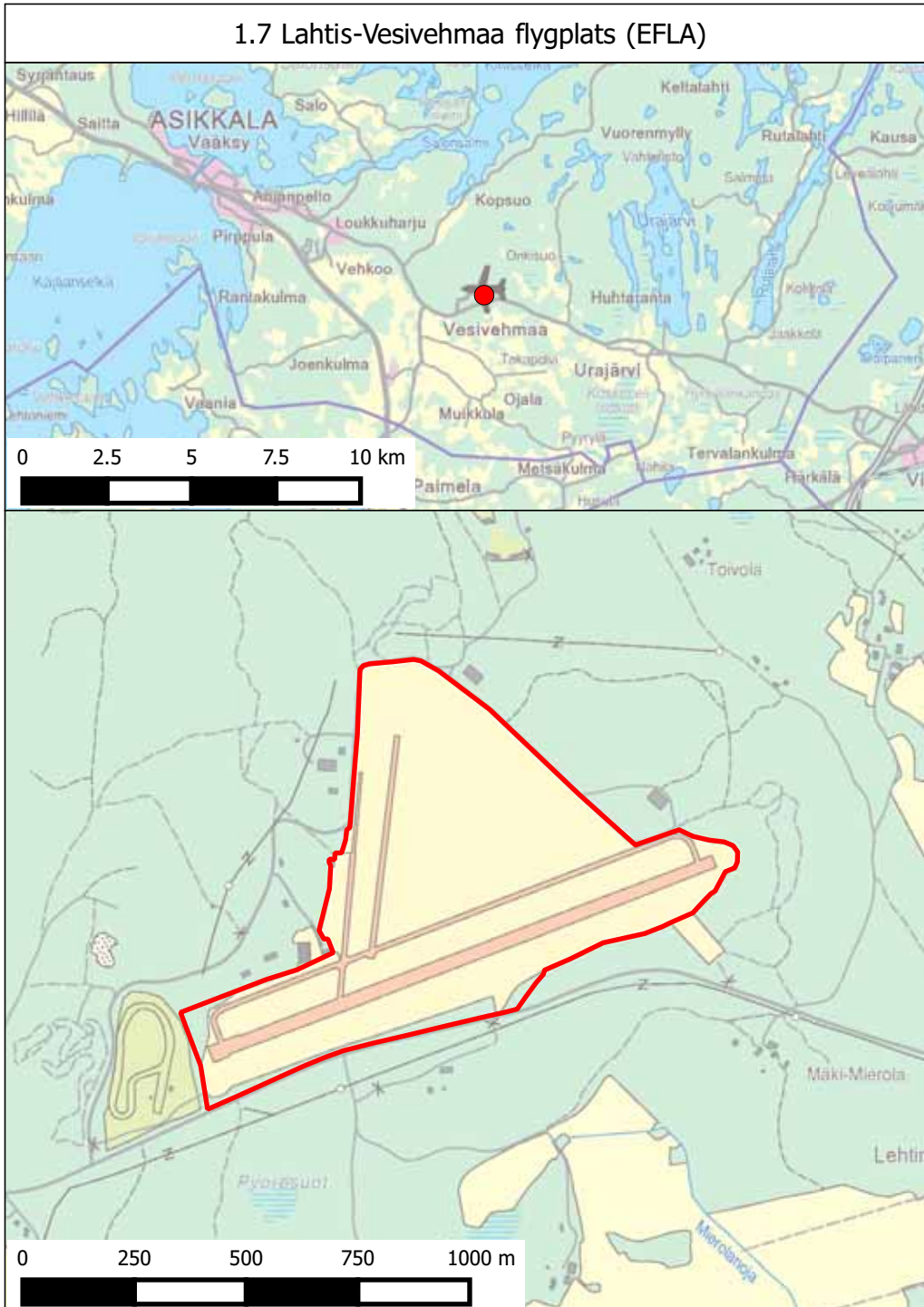

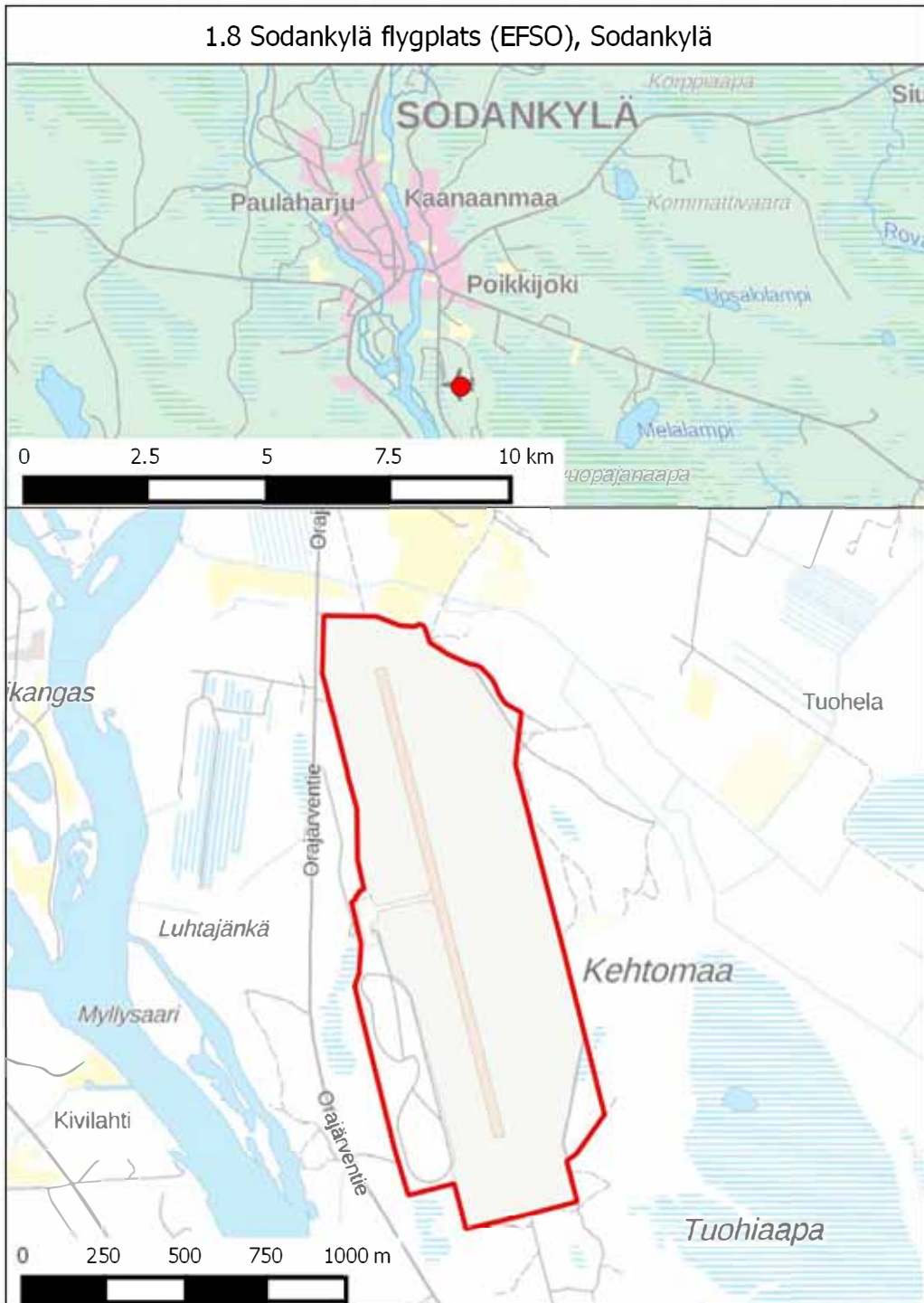

3.01 Andersböle transformatorstation, Borgå

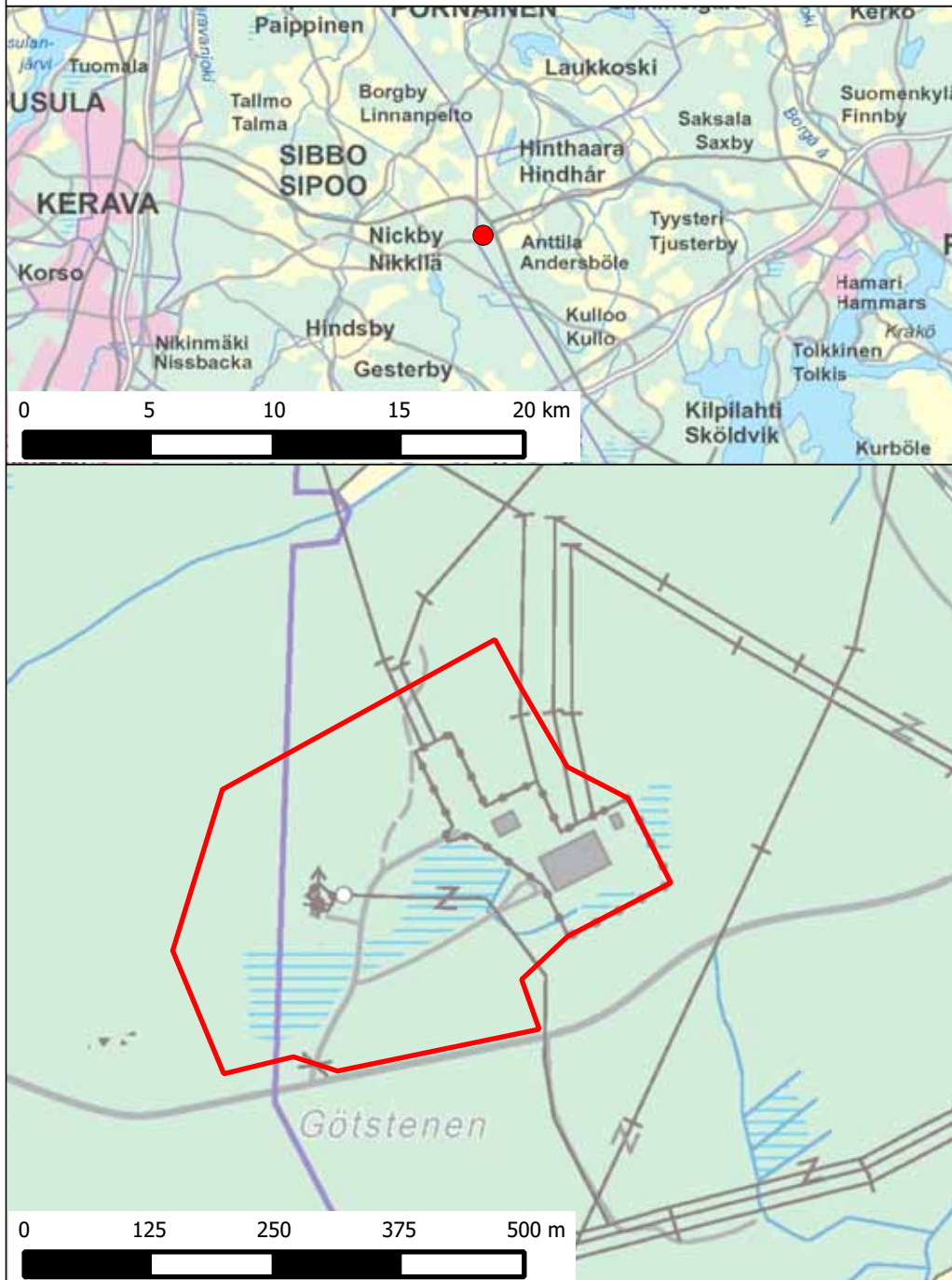

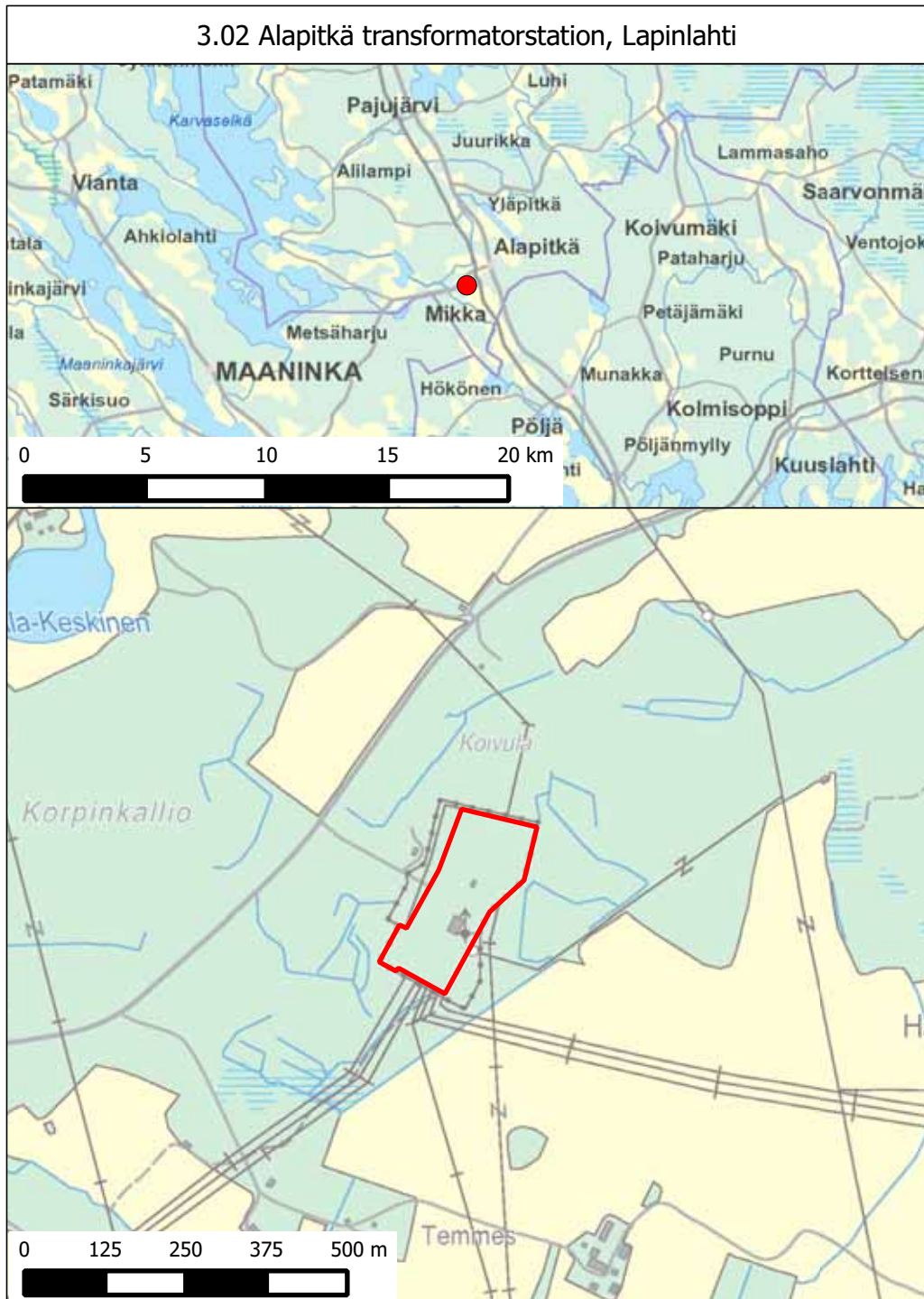

3.03 Alajärvi transformatorstation, Alajärvi

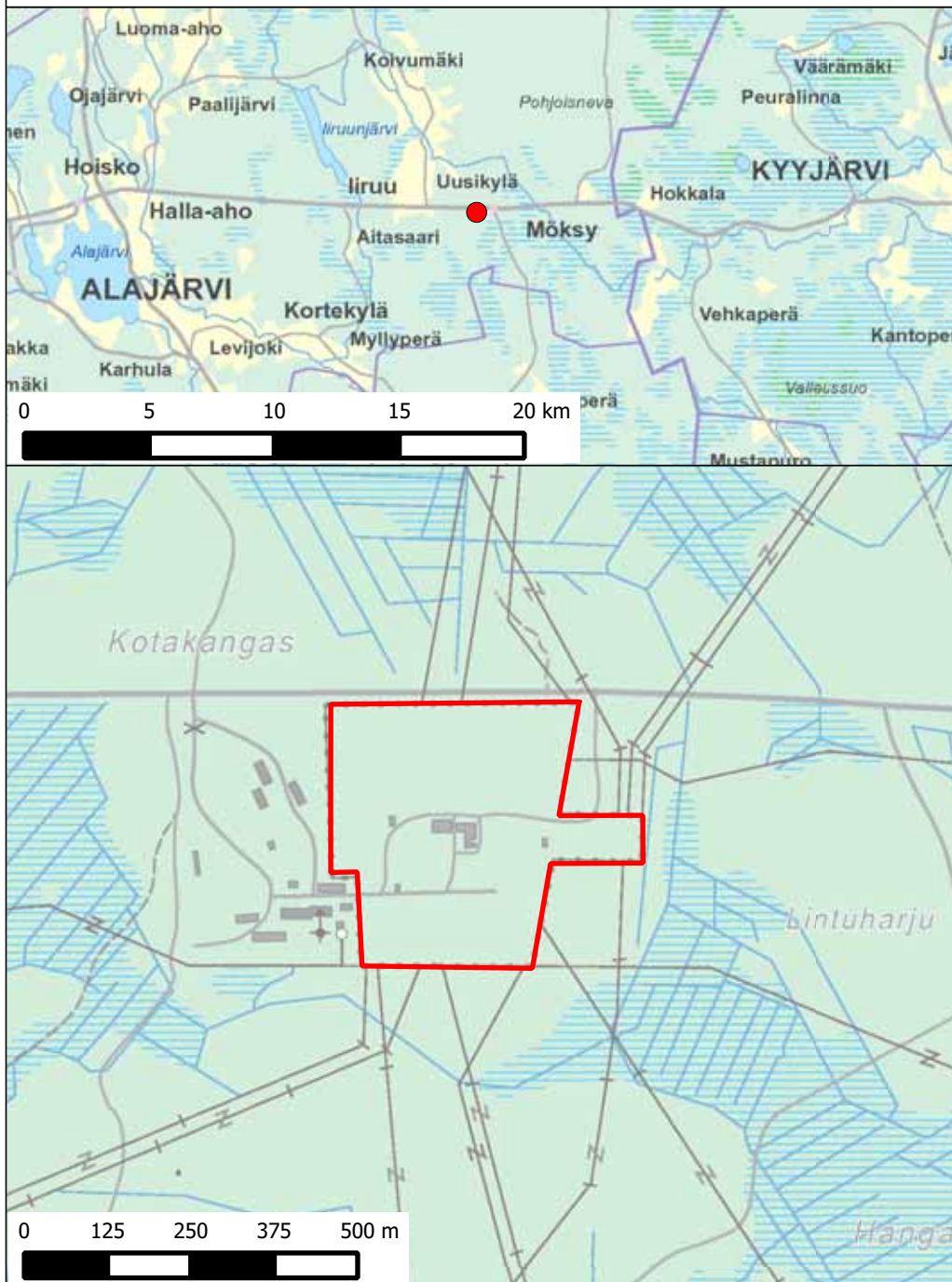

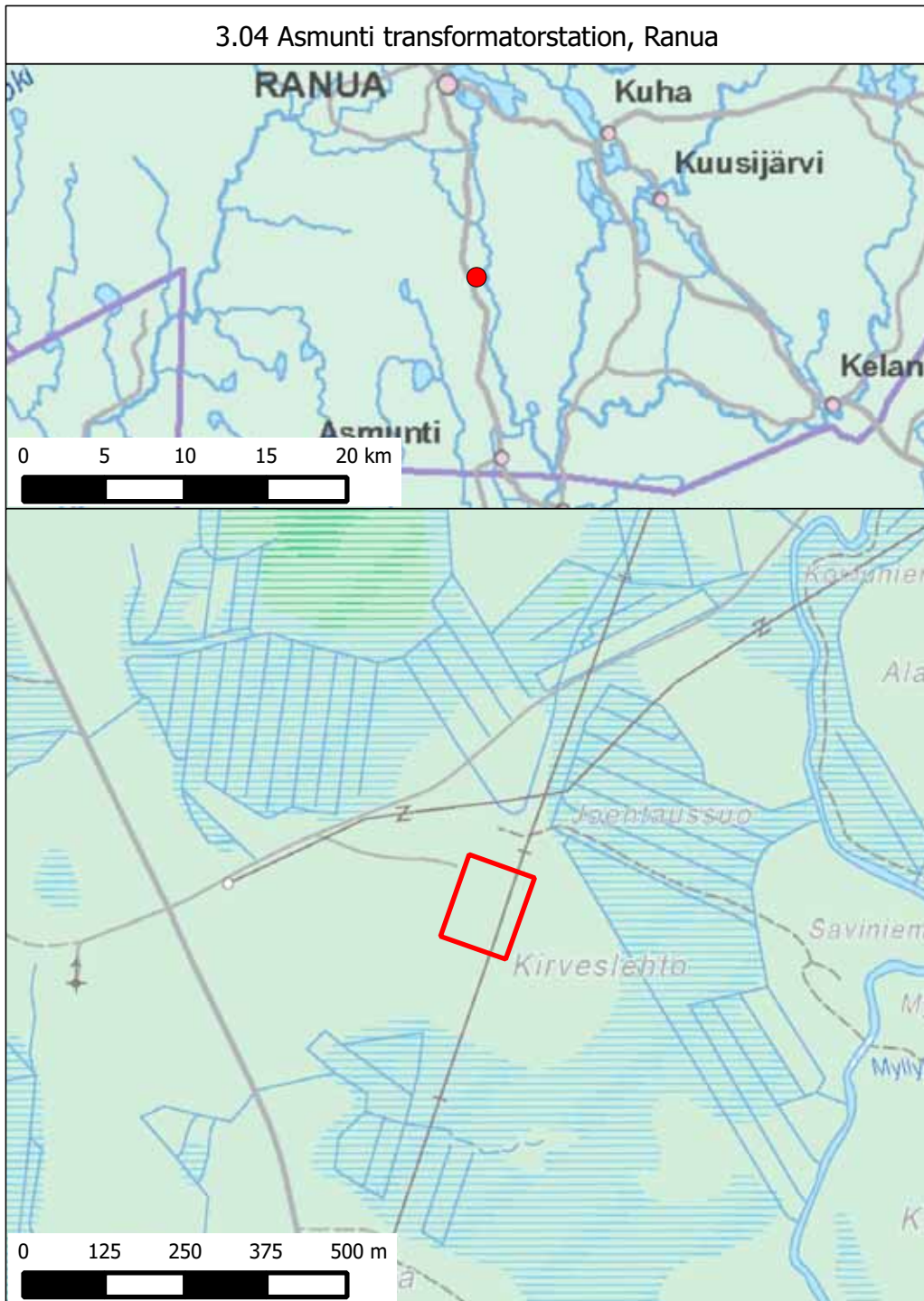

3.05 Esbo transformatorstation, Esbo

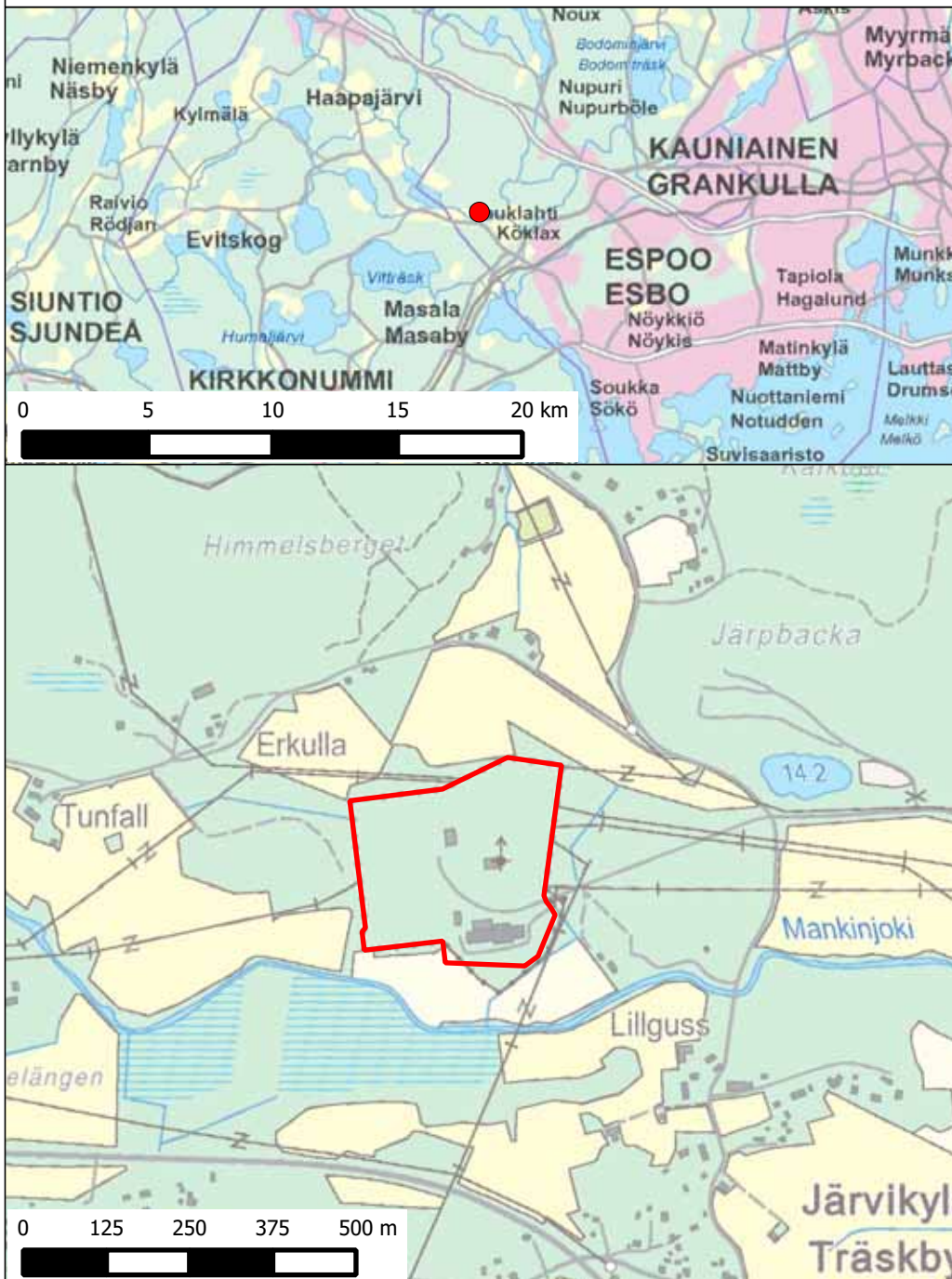

3.06 Forssa elstation, Forssa

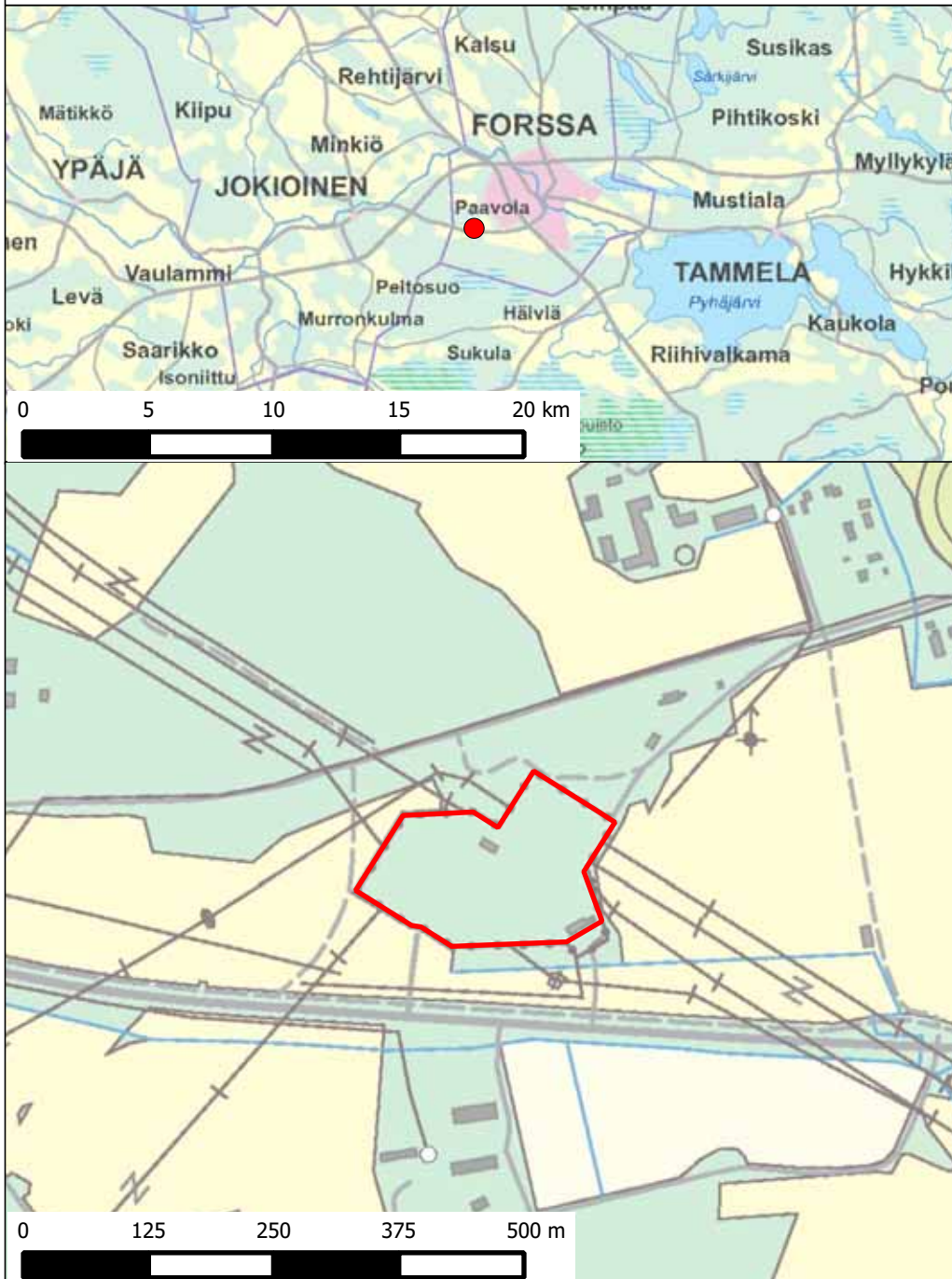

3.07 Forssa reservkraftsaggregat, Forssa

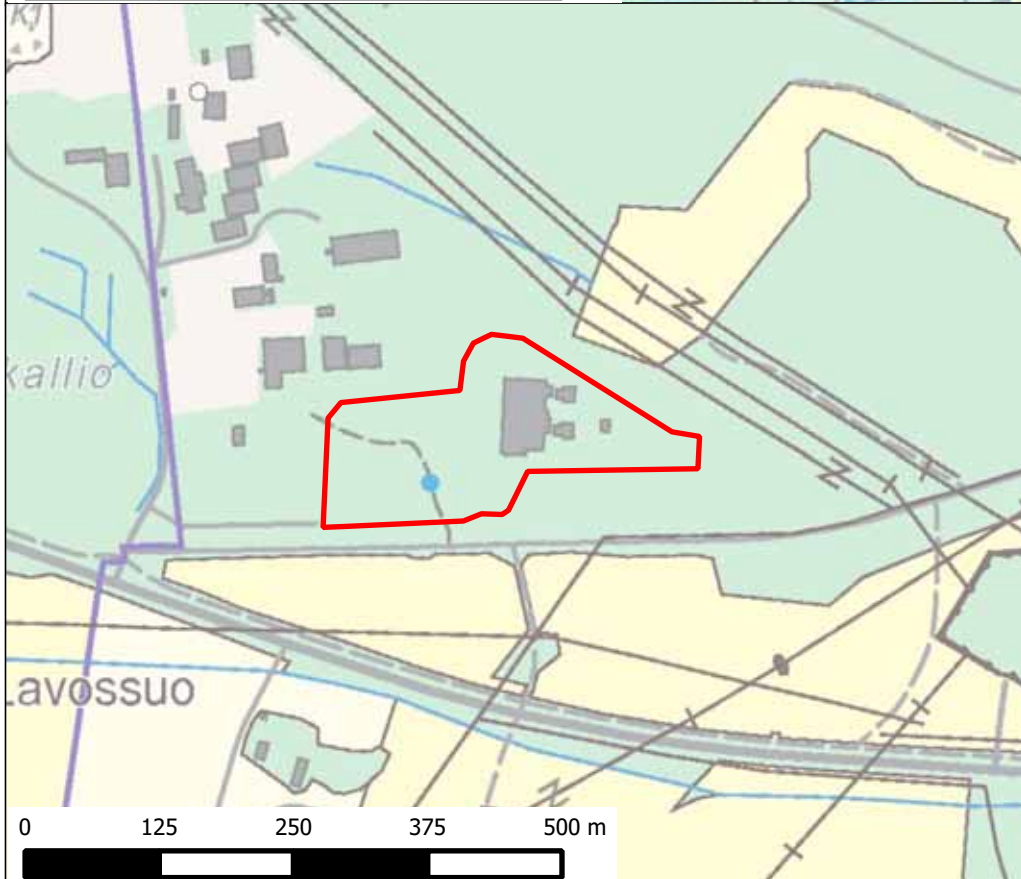
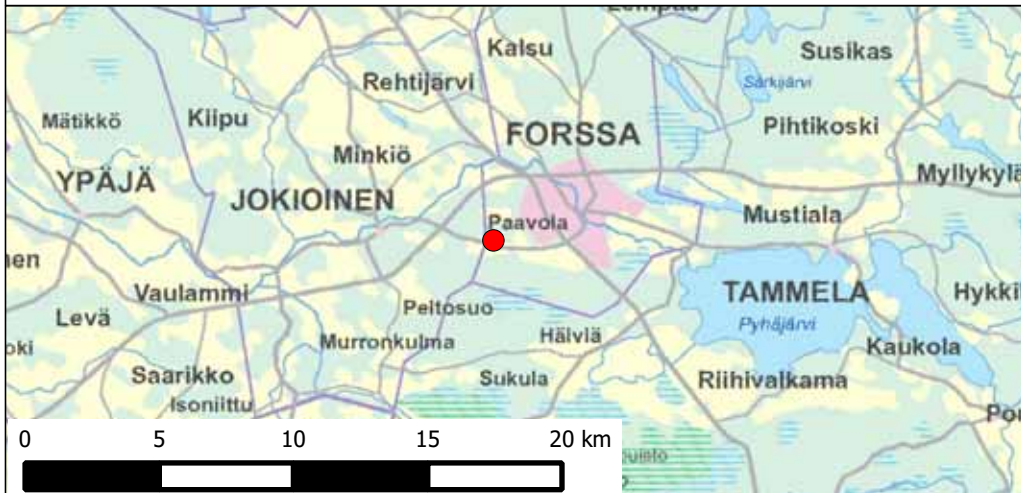

3.08 Hikiä transformatorstation, Hausjärvi

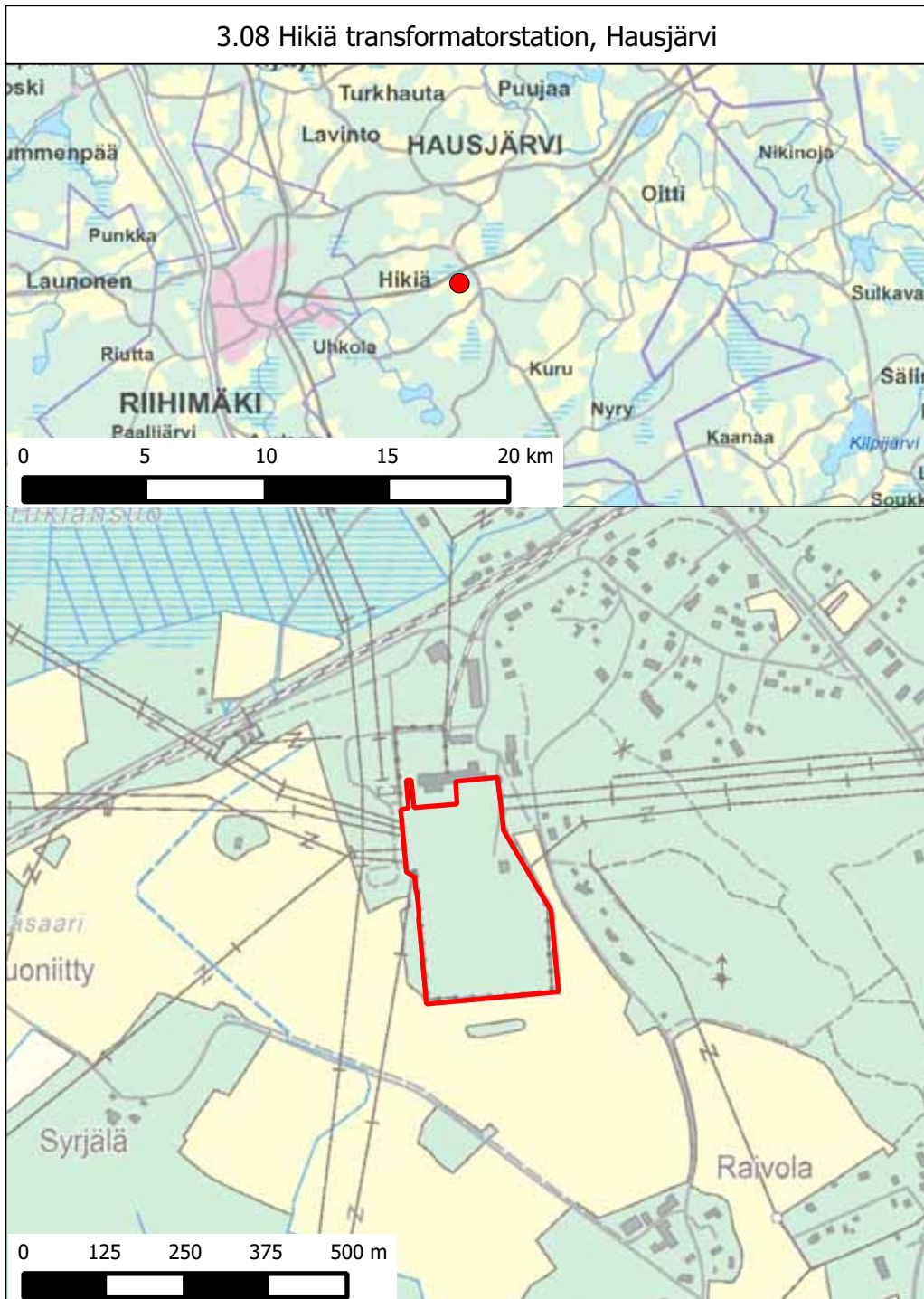

3.09 Hirvisuo transformatorstation, Karleby

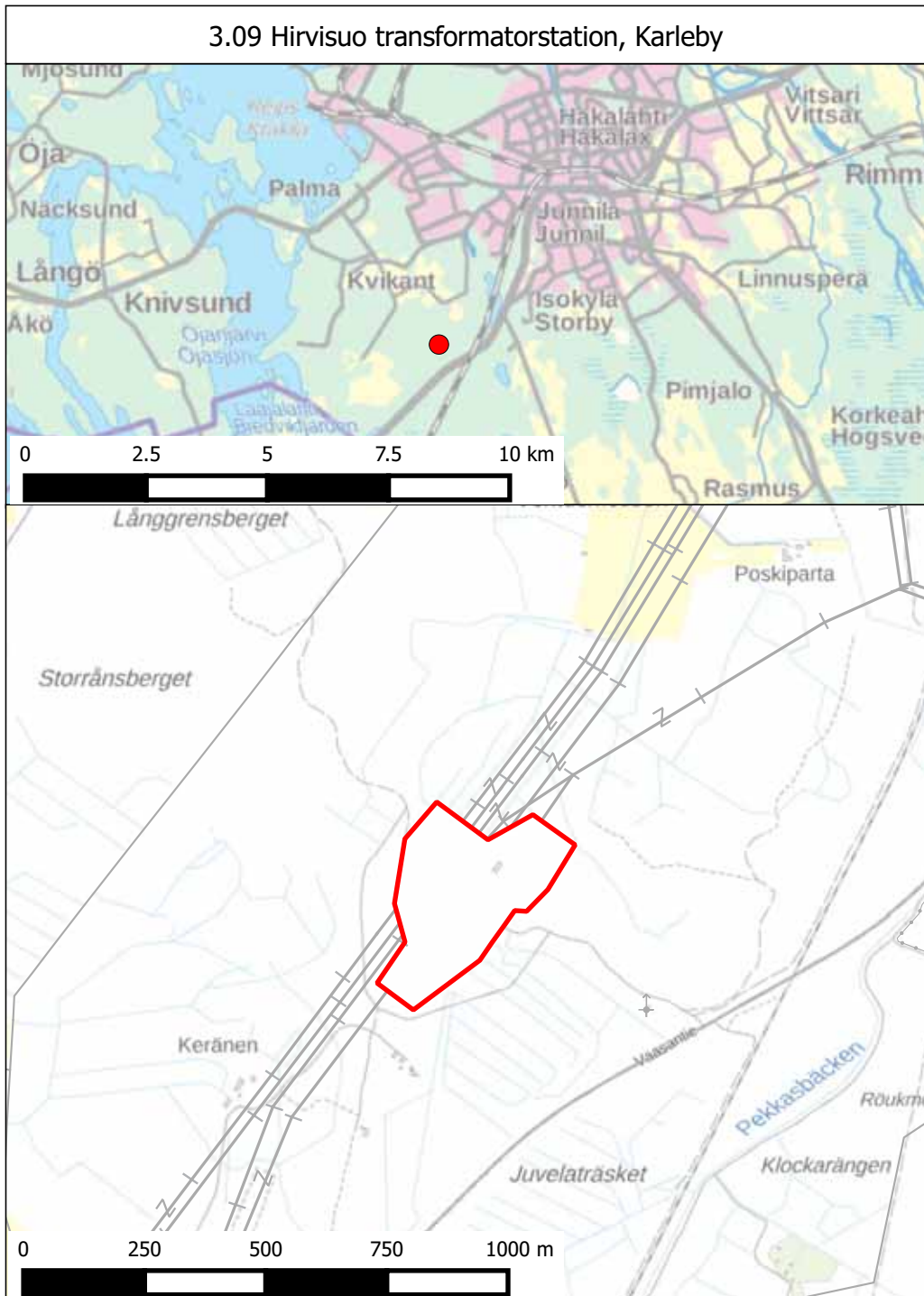

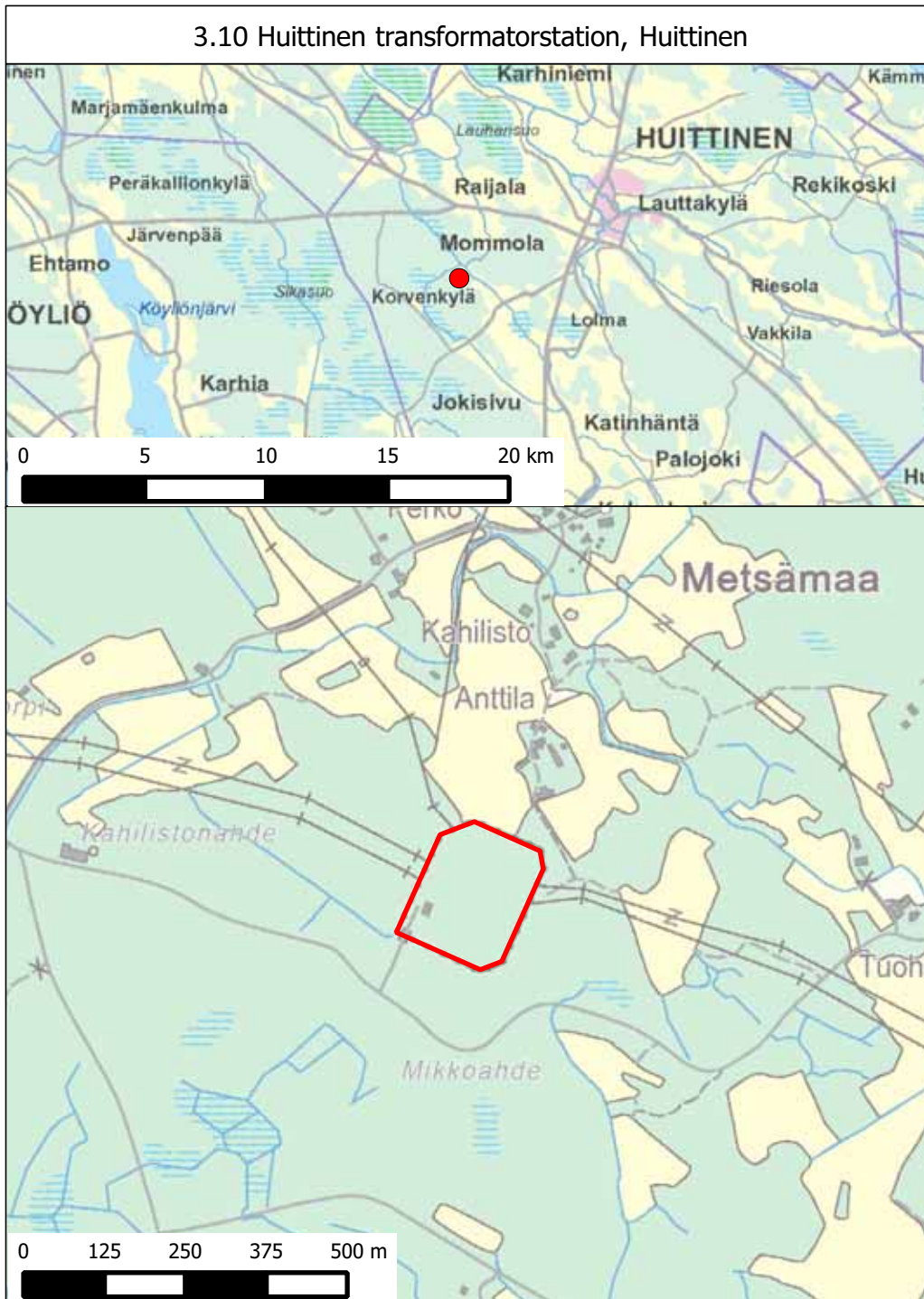

3.11 Huutokoski elstasjon och reservkraftsaggregat, Jorois

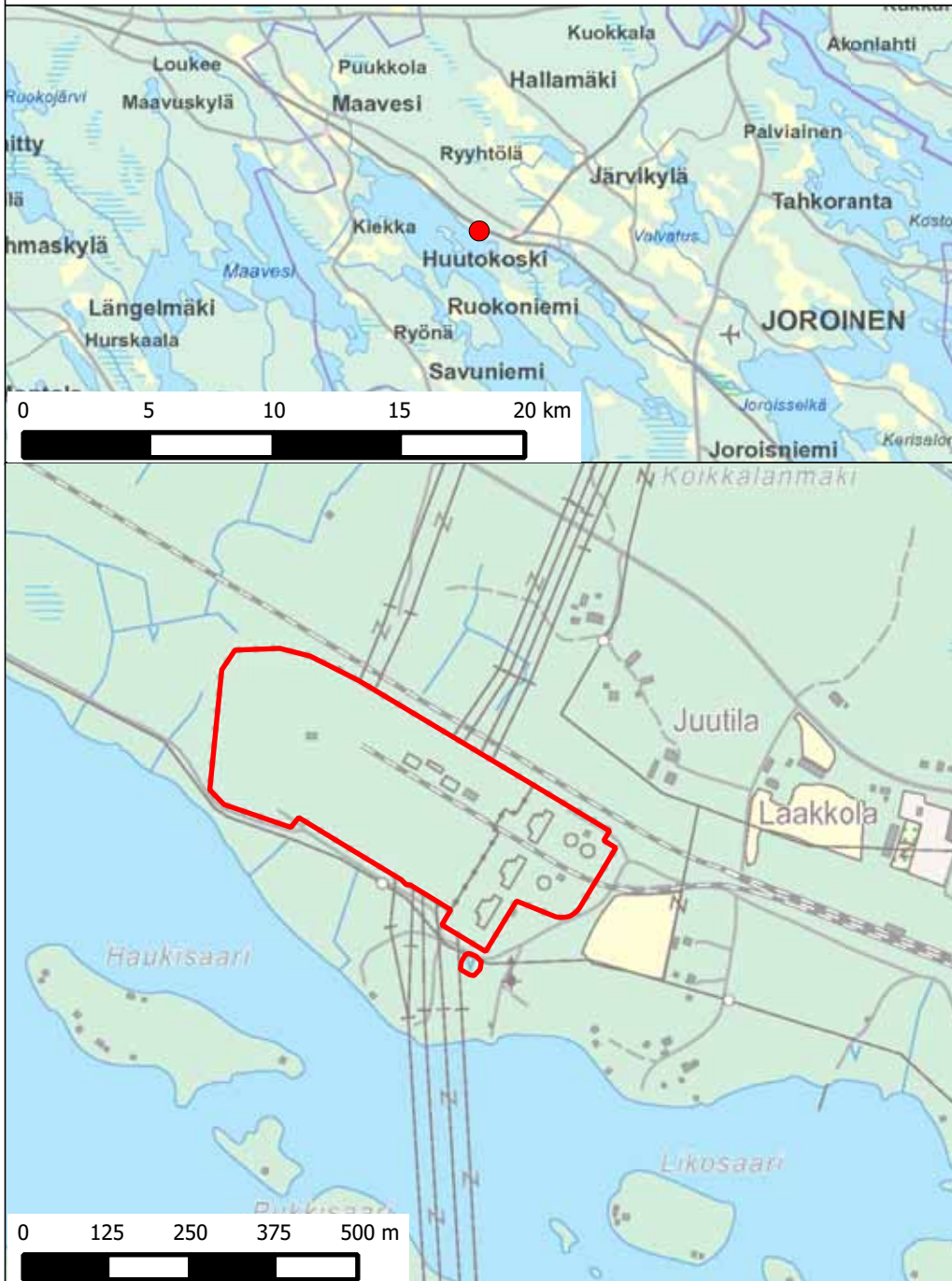

3.12 Isokangas transformatorstation, Uleåborg

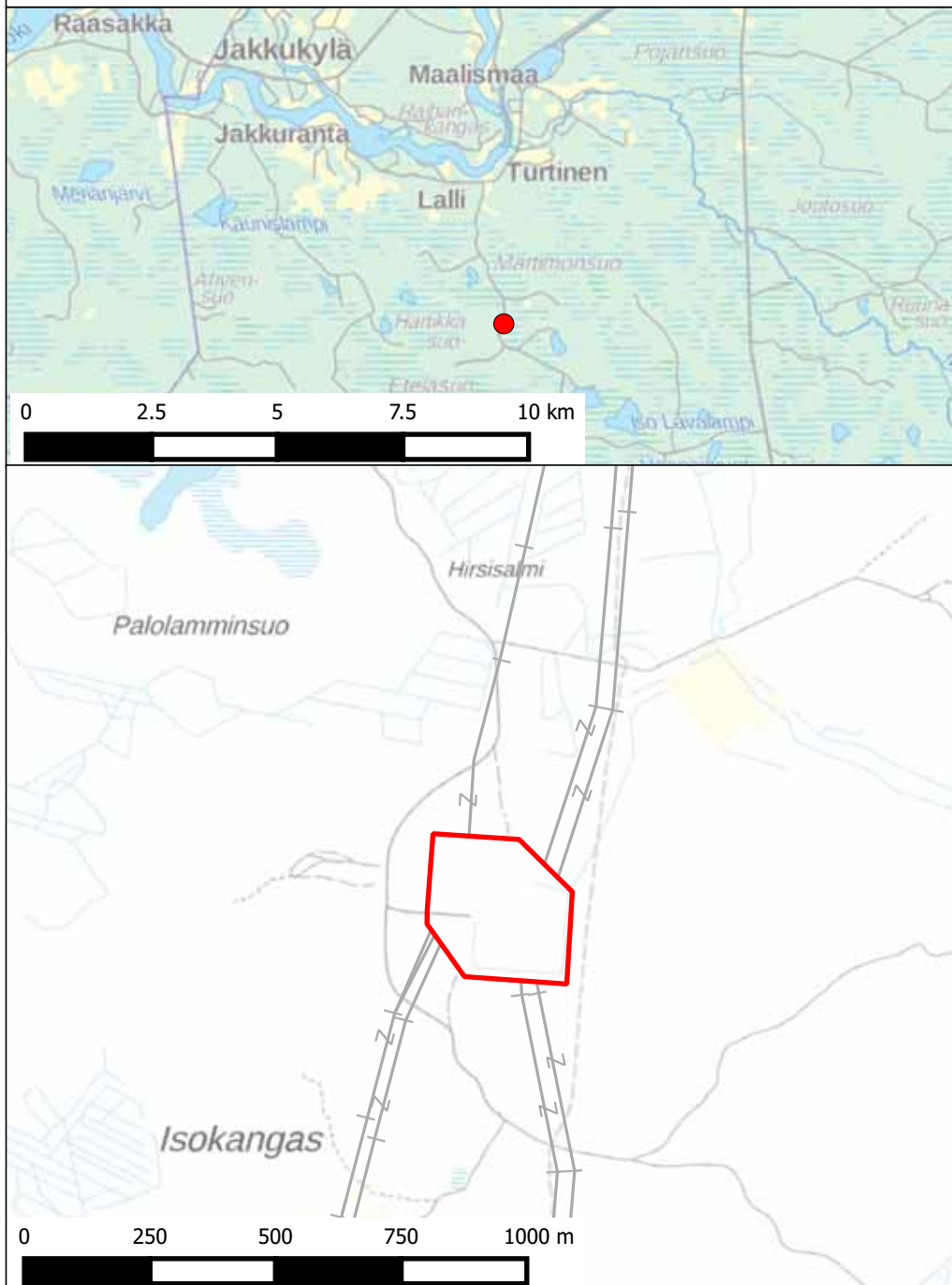

3.13 Isoniemi transformatorstation, Kittilä

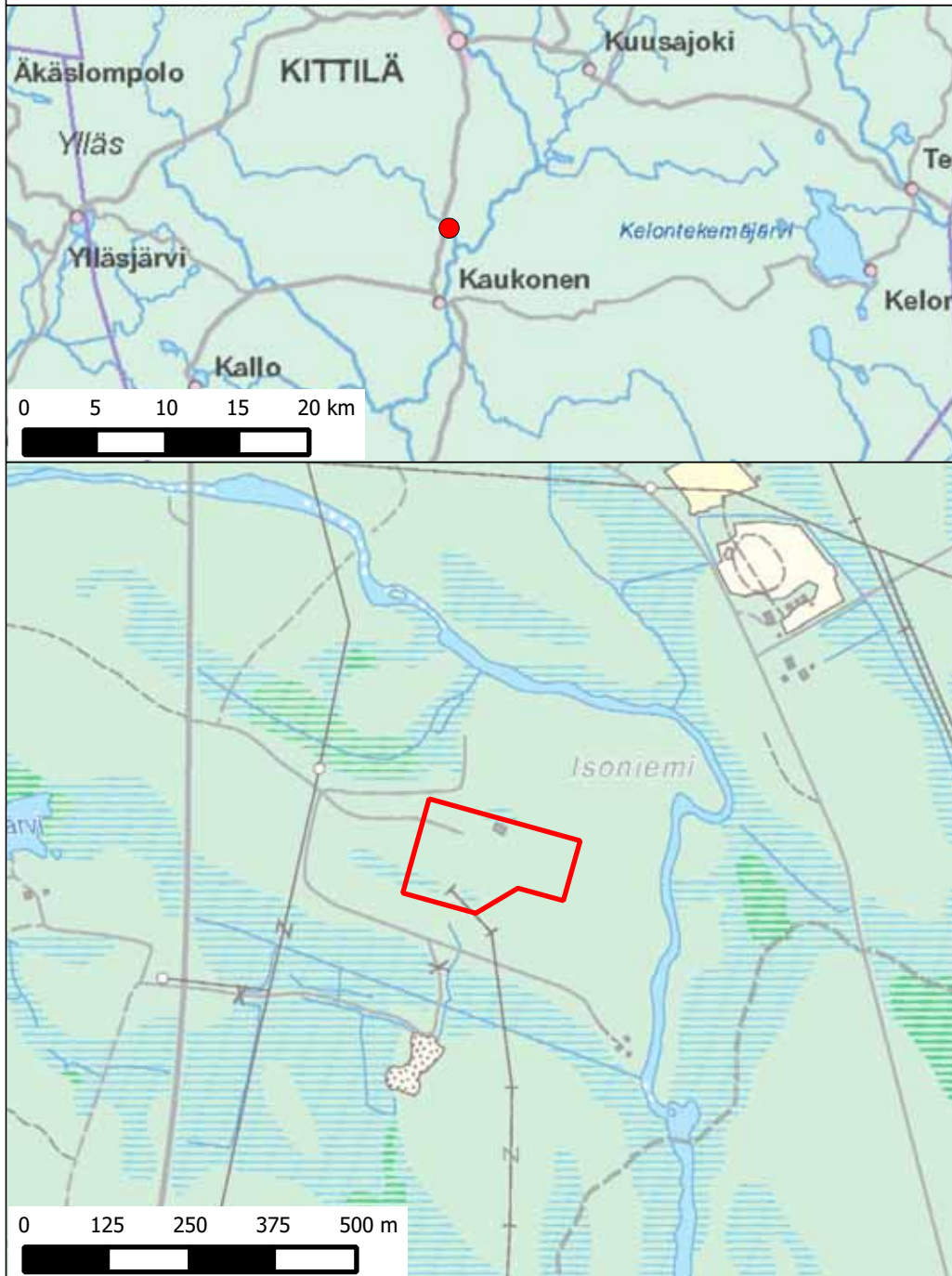

3.14 Jylkkä transformatorstation, Kalajoki

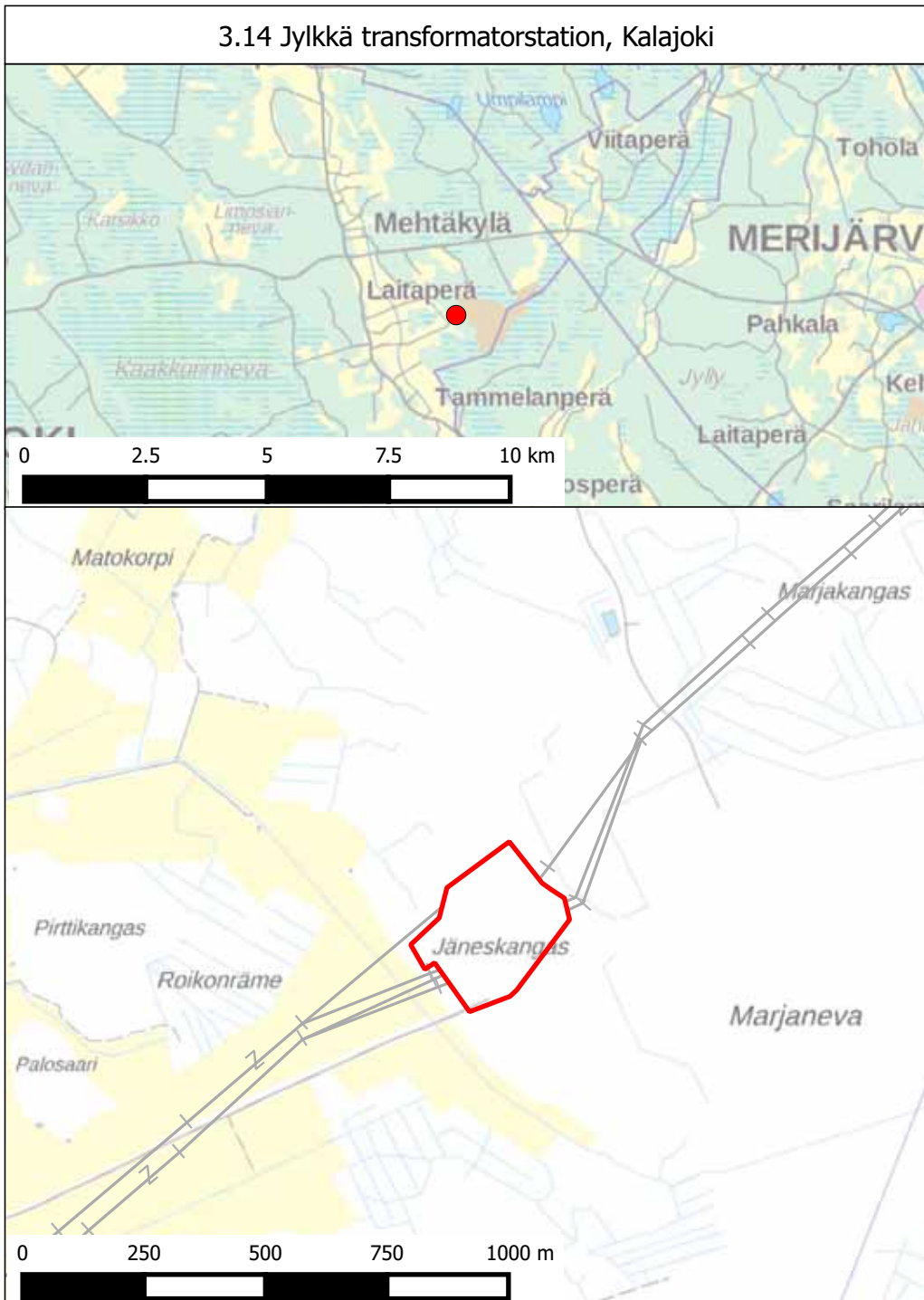

3.15 Jämsä transformatorstation, Jämsä

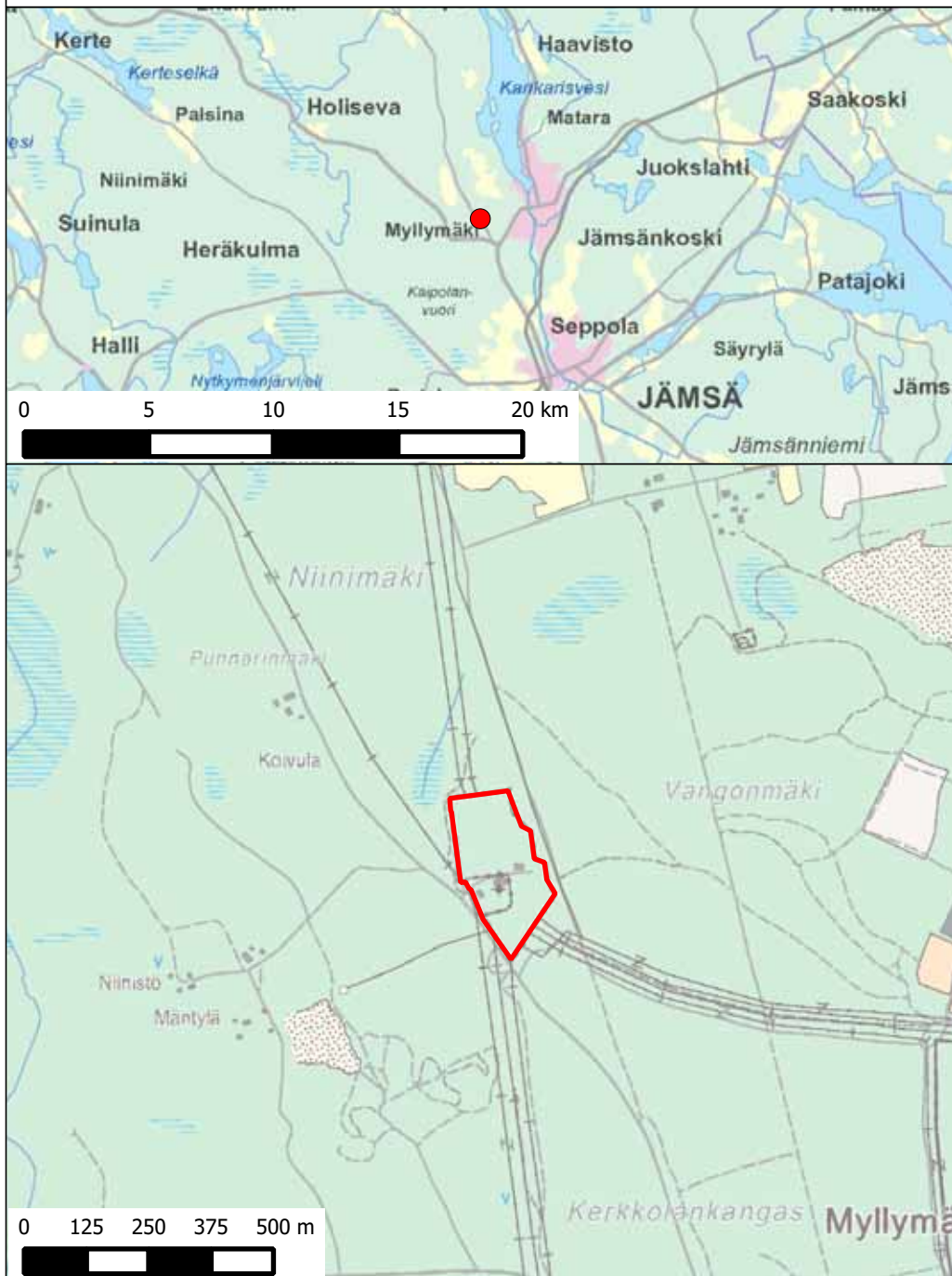

3.16 Kangasala transformatorstation, Kangasala

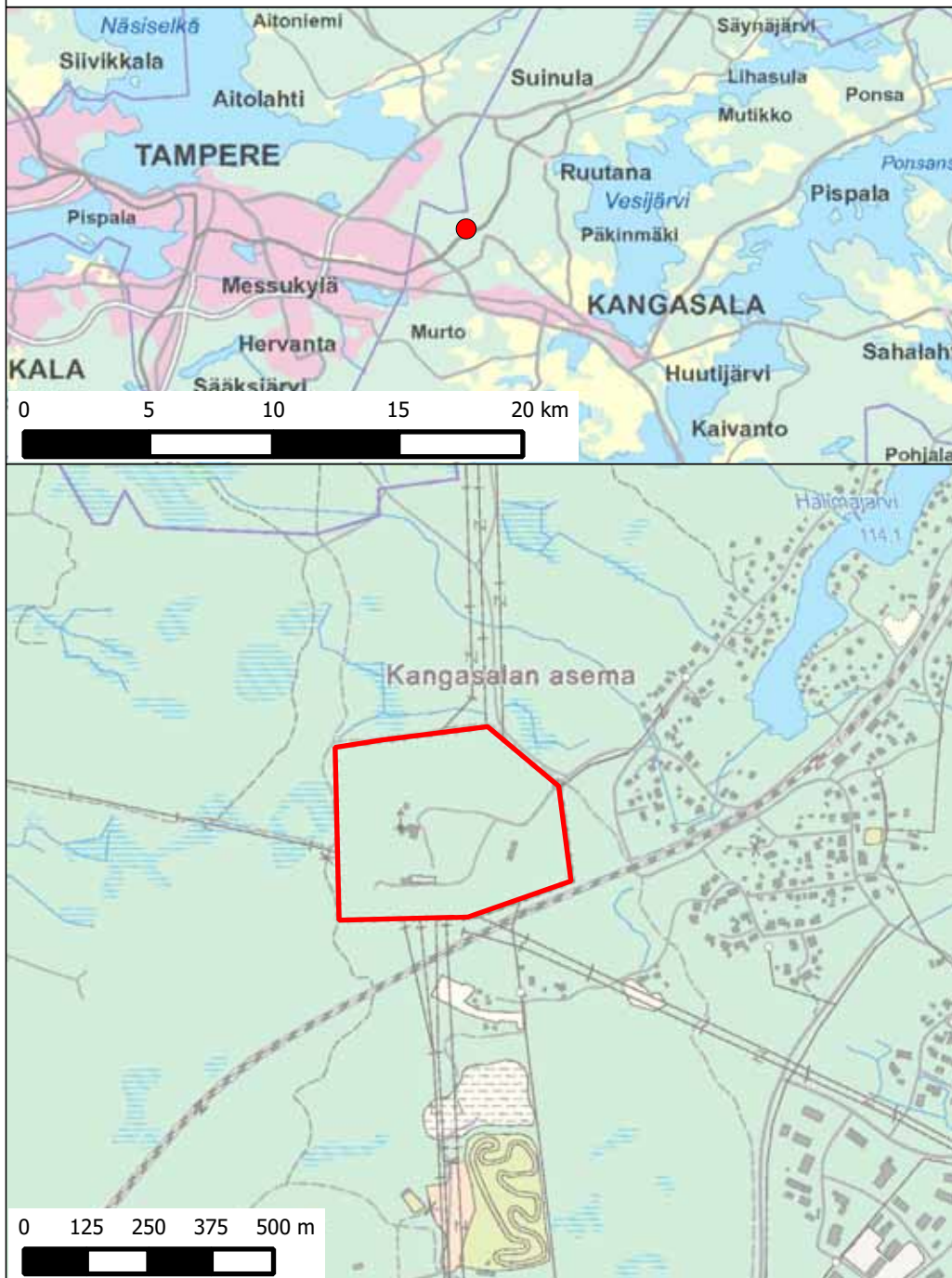

3.17 Keminmaa transformatorstation, Keminmaa

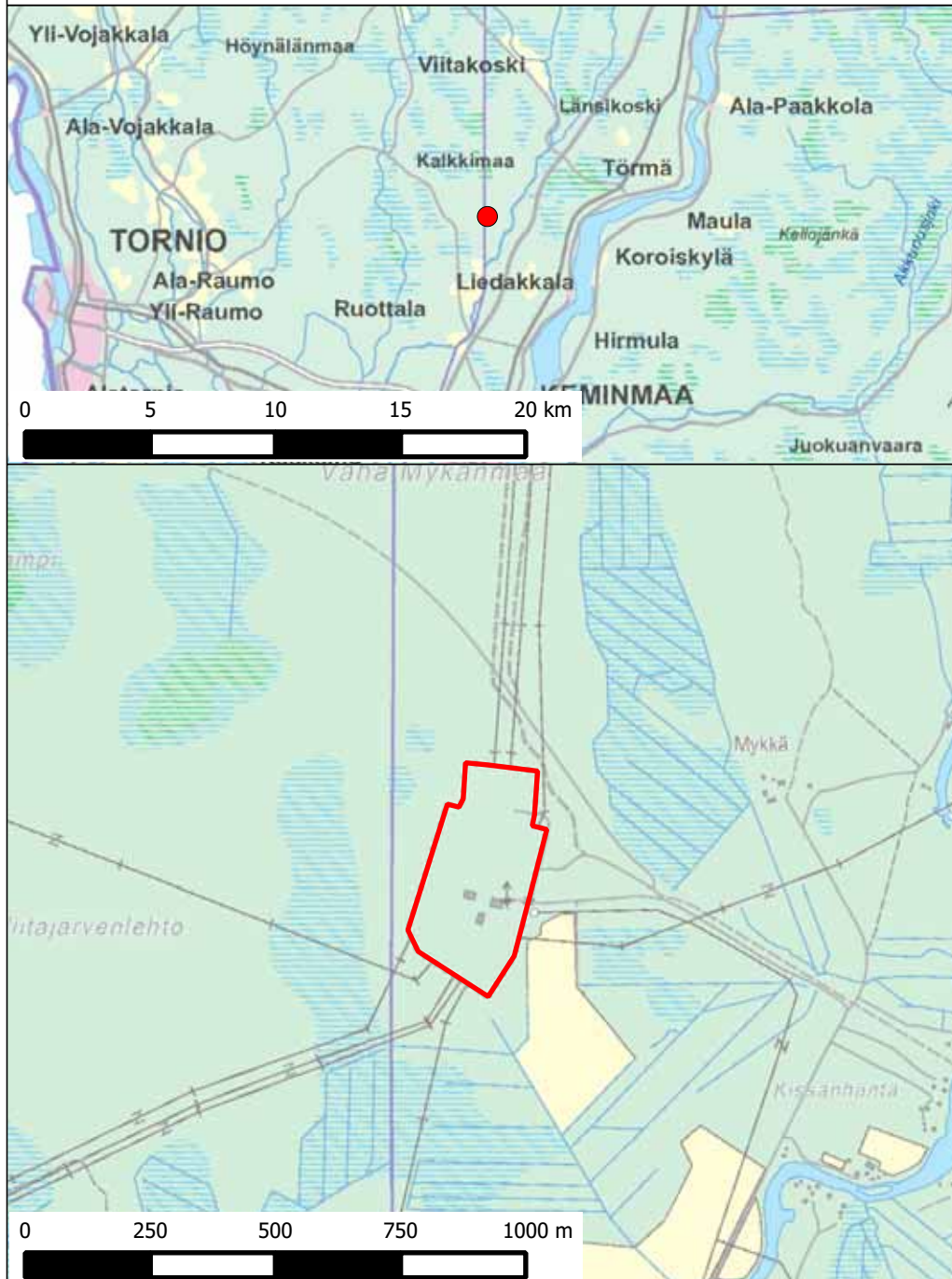

3.18 Kontiolahti transformatorstation, Kontiolahti

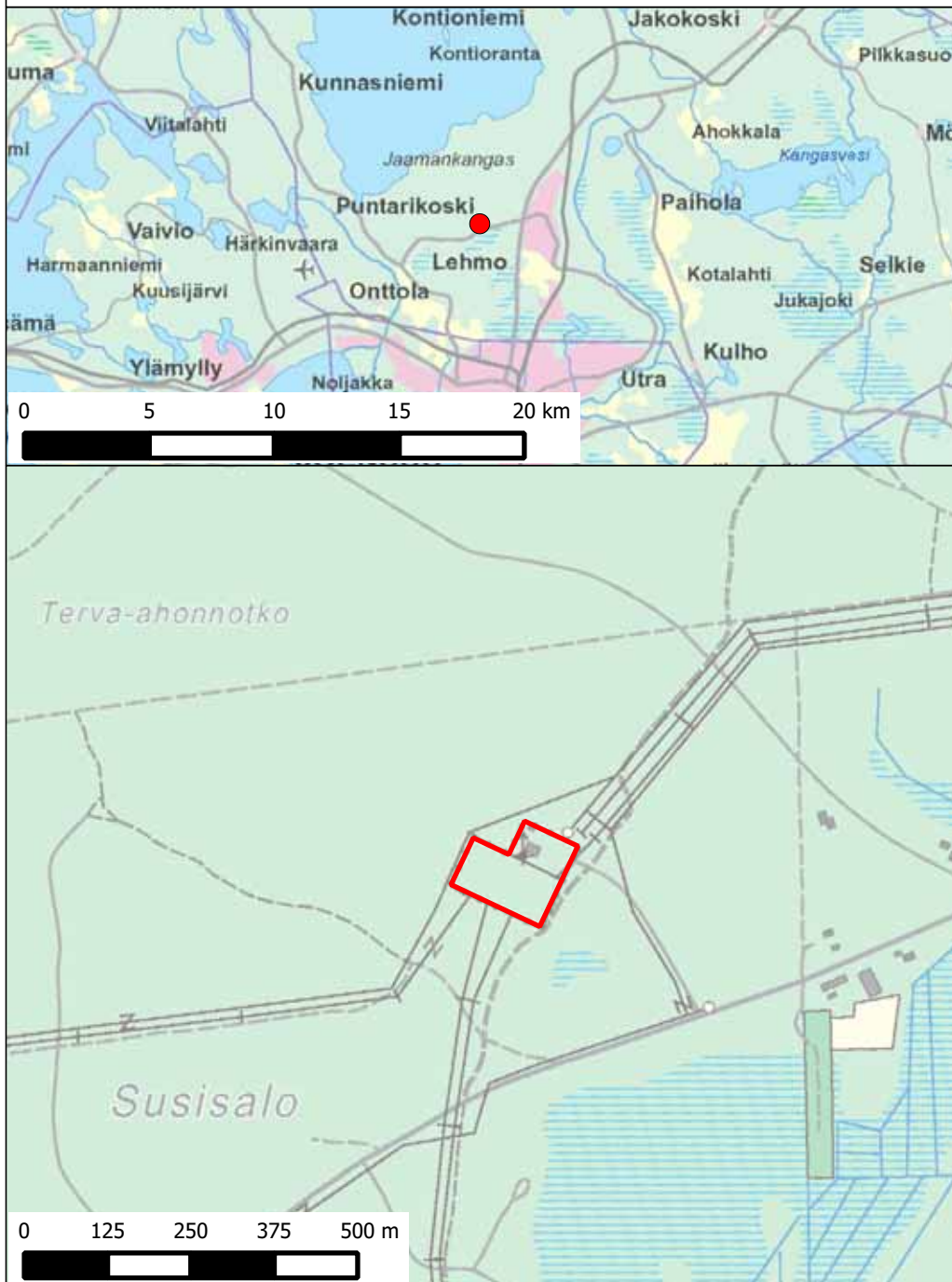

3.19 Kopula transformatorstation, Sjundeå

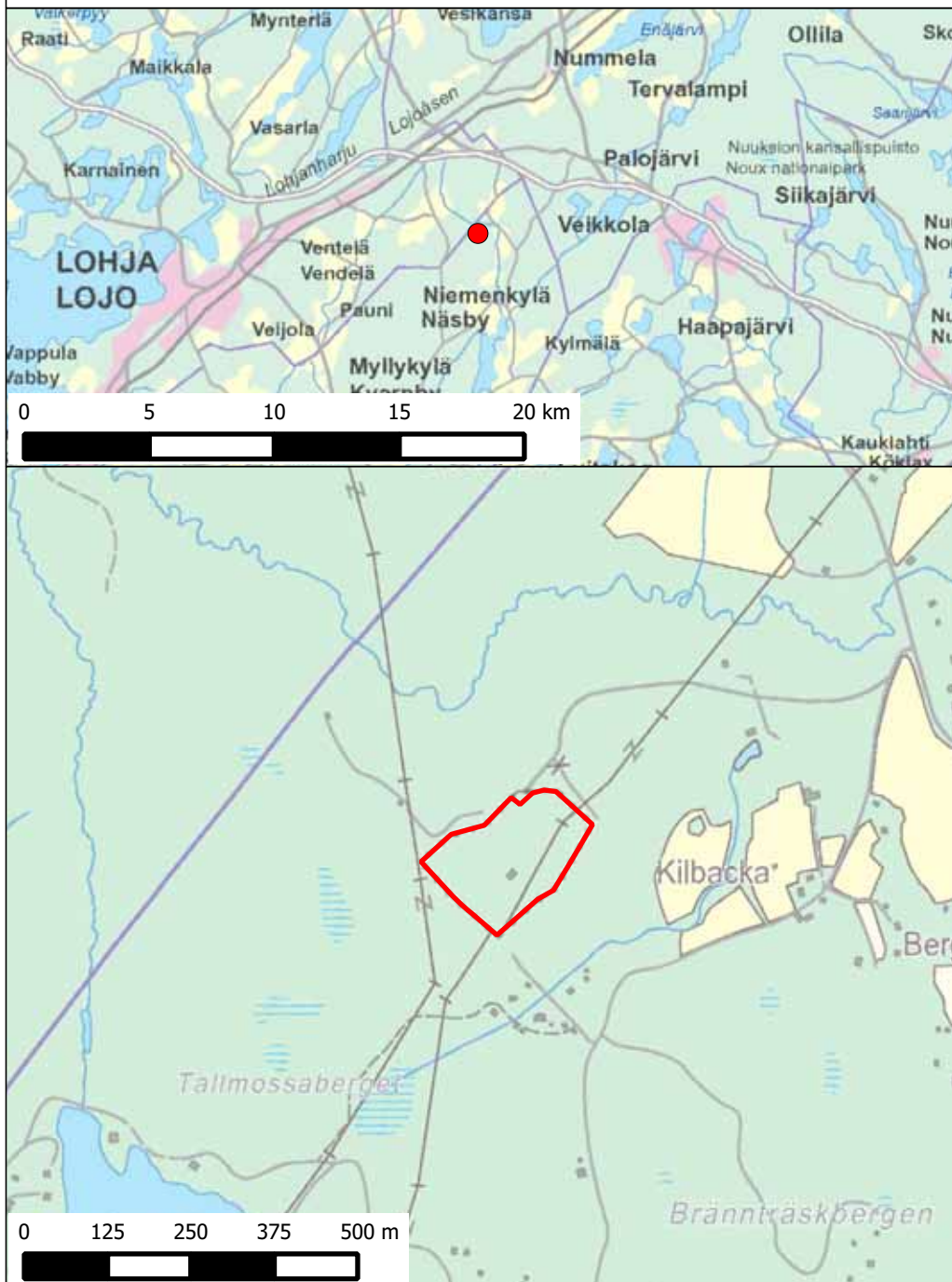

3.20 Koria transformatorstation, Kouvola

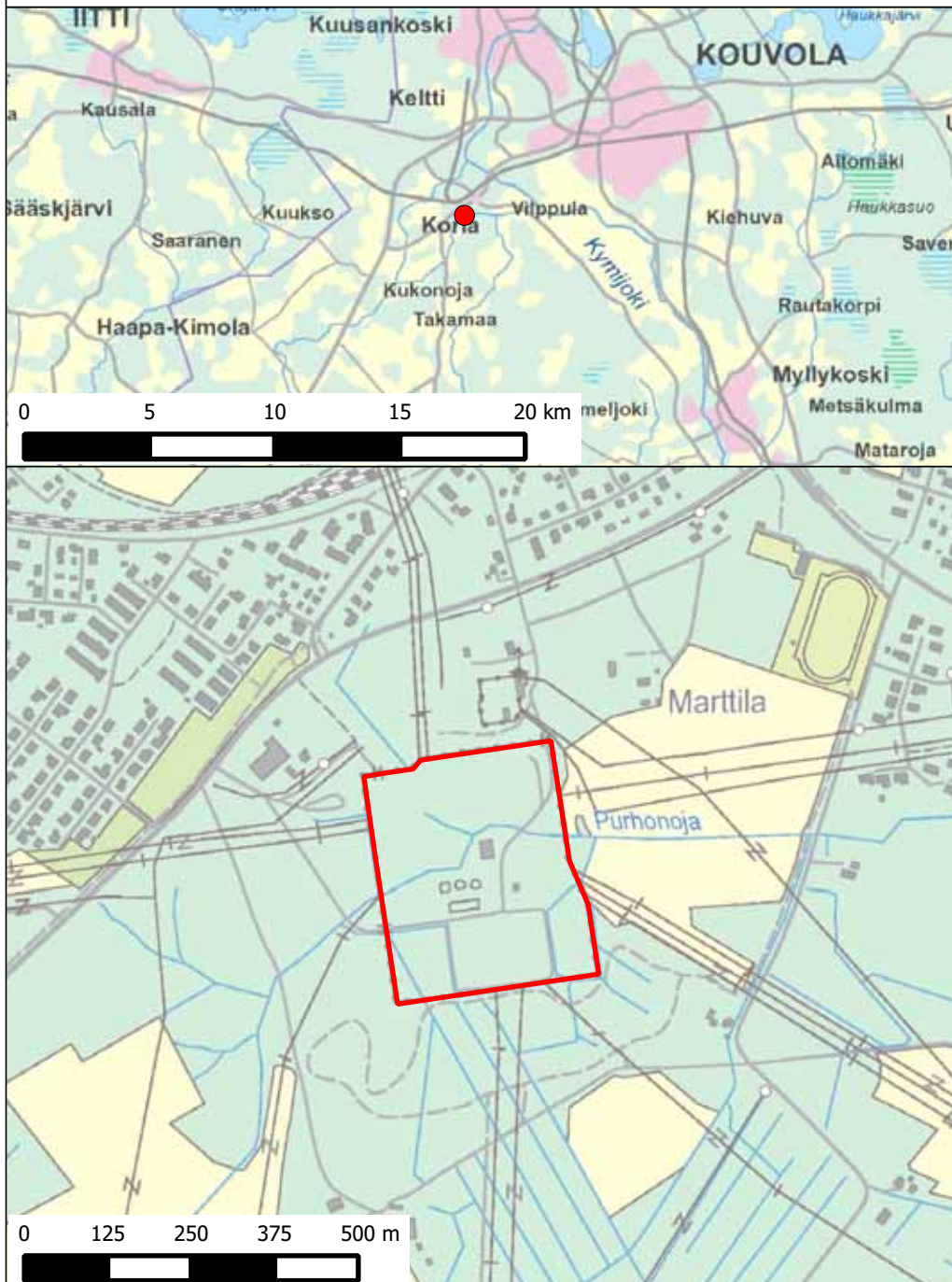

3.21 Kristinestads transformatorstation, Kristinestad

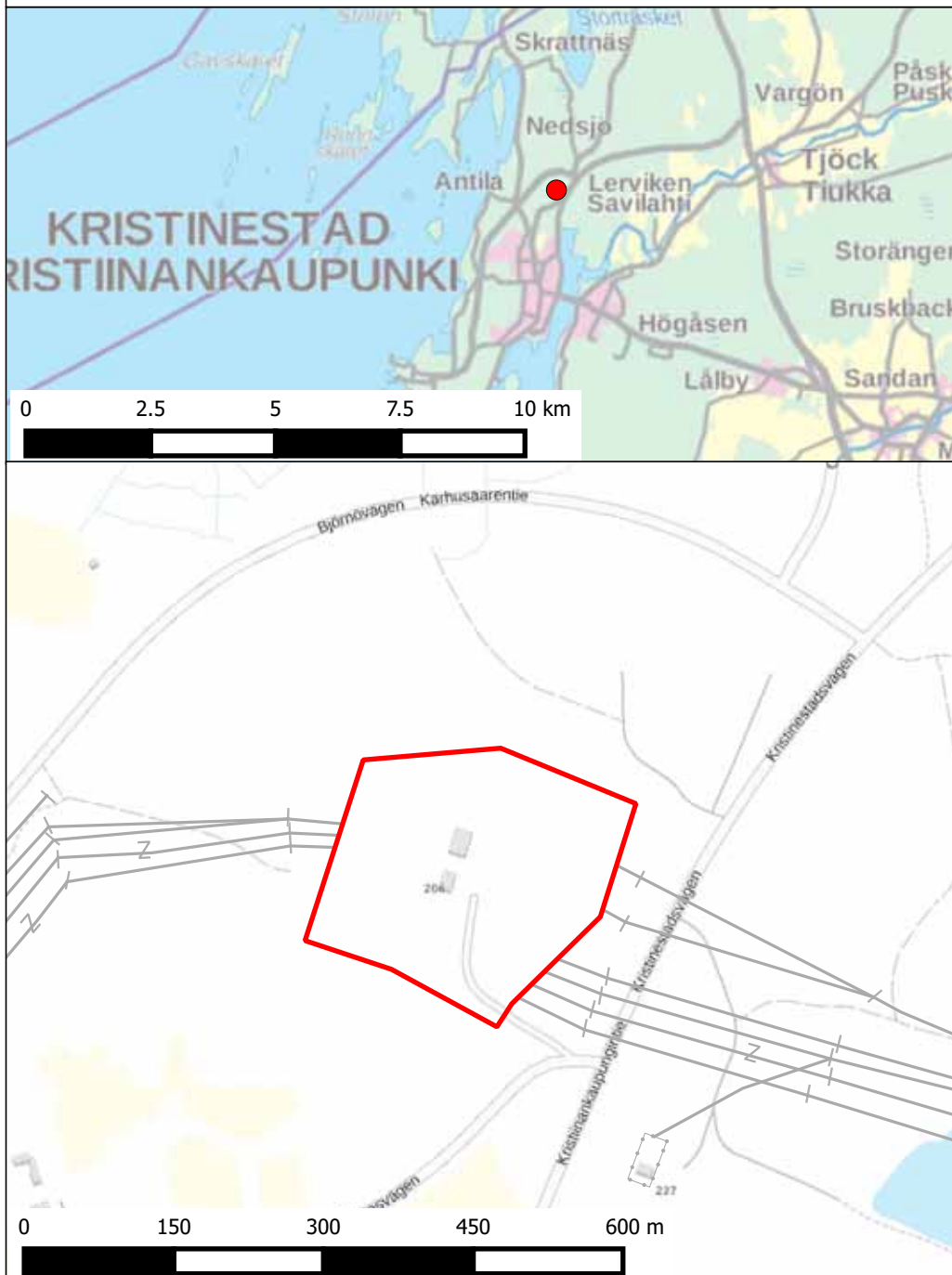

3.22 Kuolajärvi transformatorstation, Kittilä

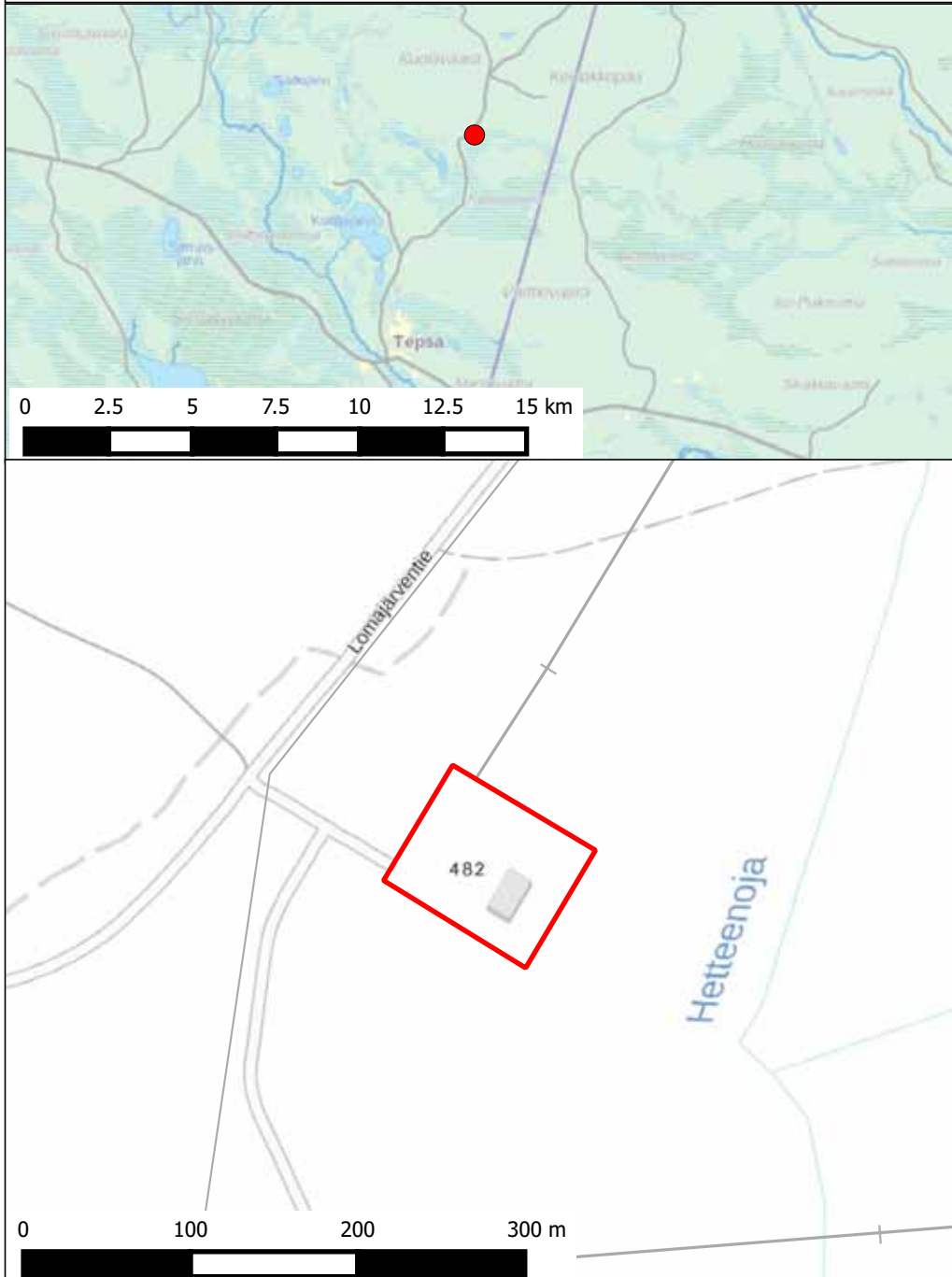

3.23 Kymmene transformatorstation, Kotka

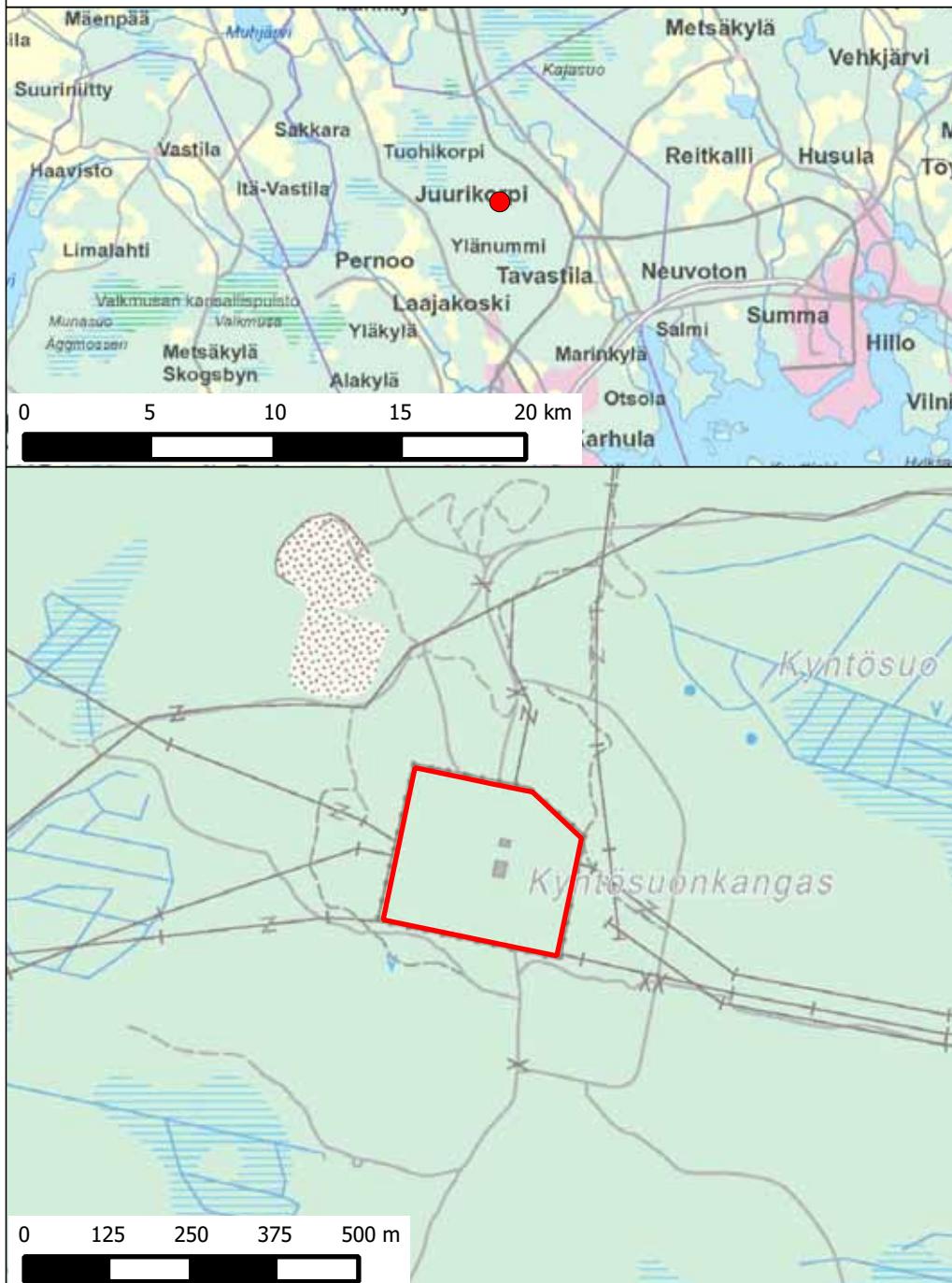

3.24 Leväsuo transformatorstation, Uleåborg

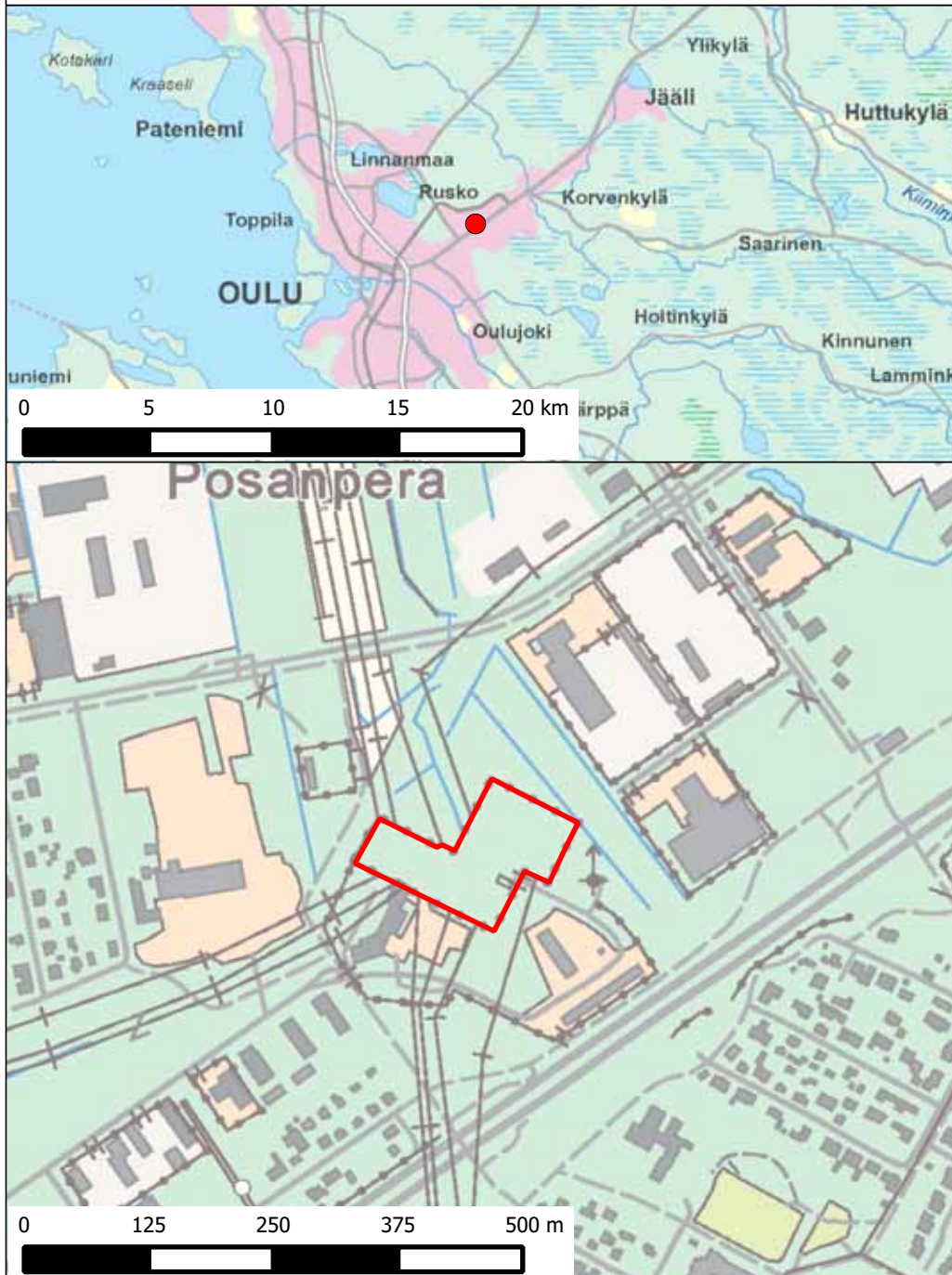

3.25 Lundo transformatorstation, Lundo

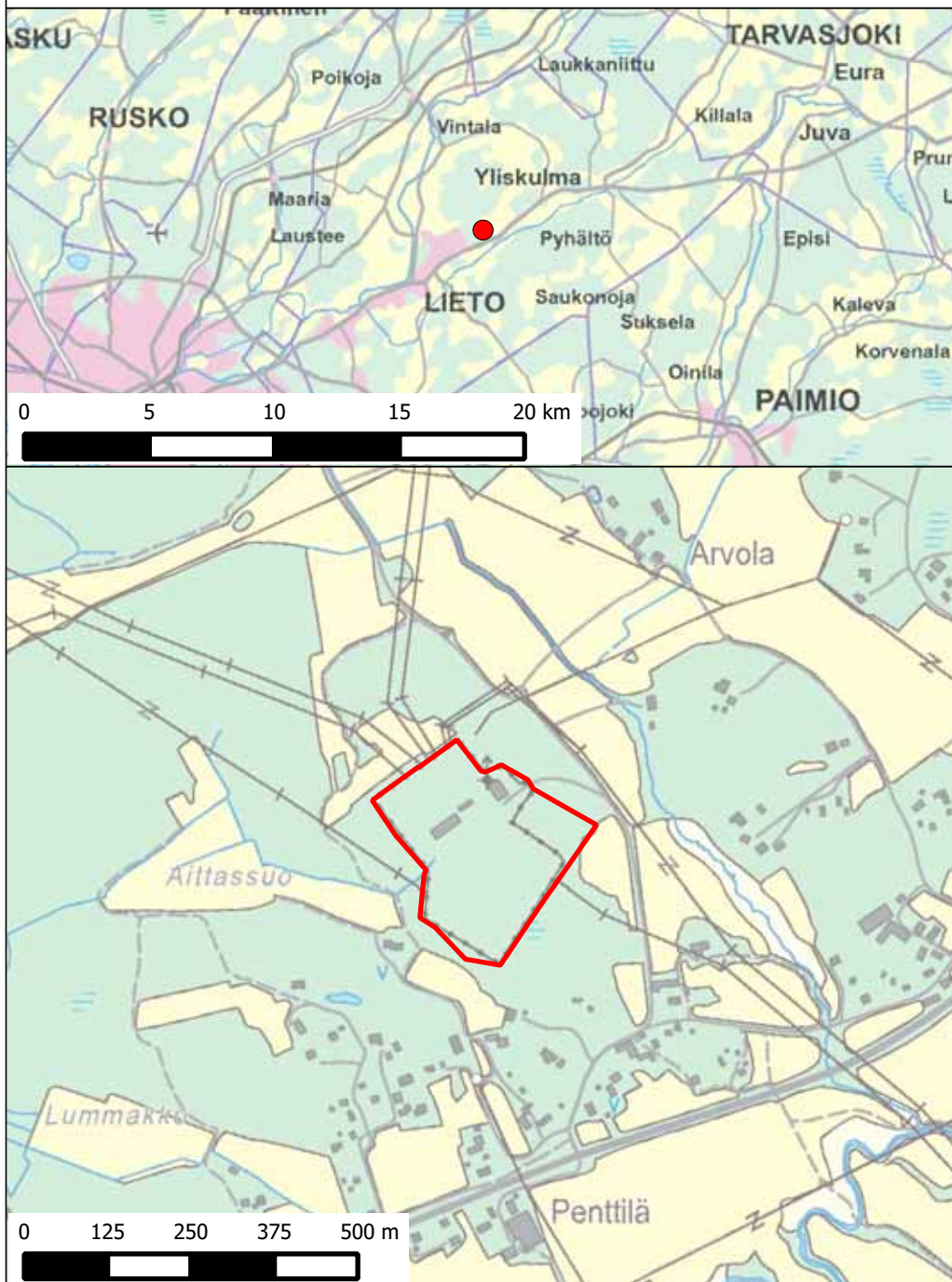

3.26 Luukkala transformatorstation, Villmanstrand

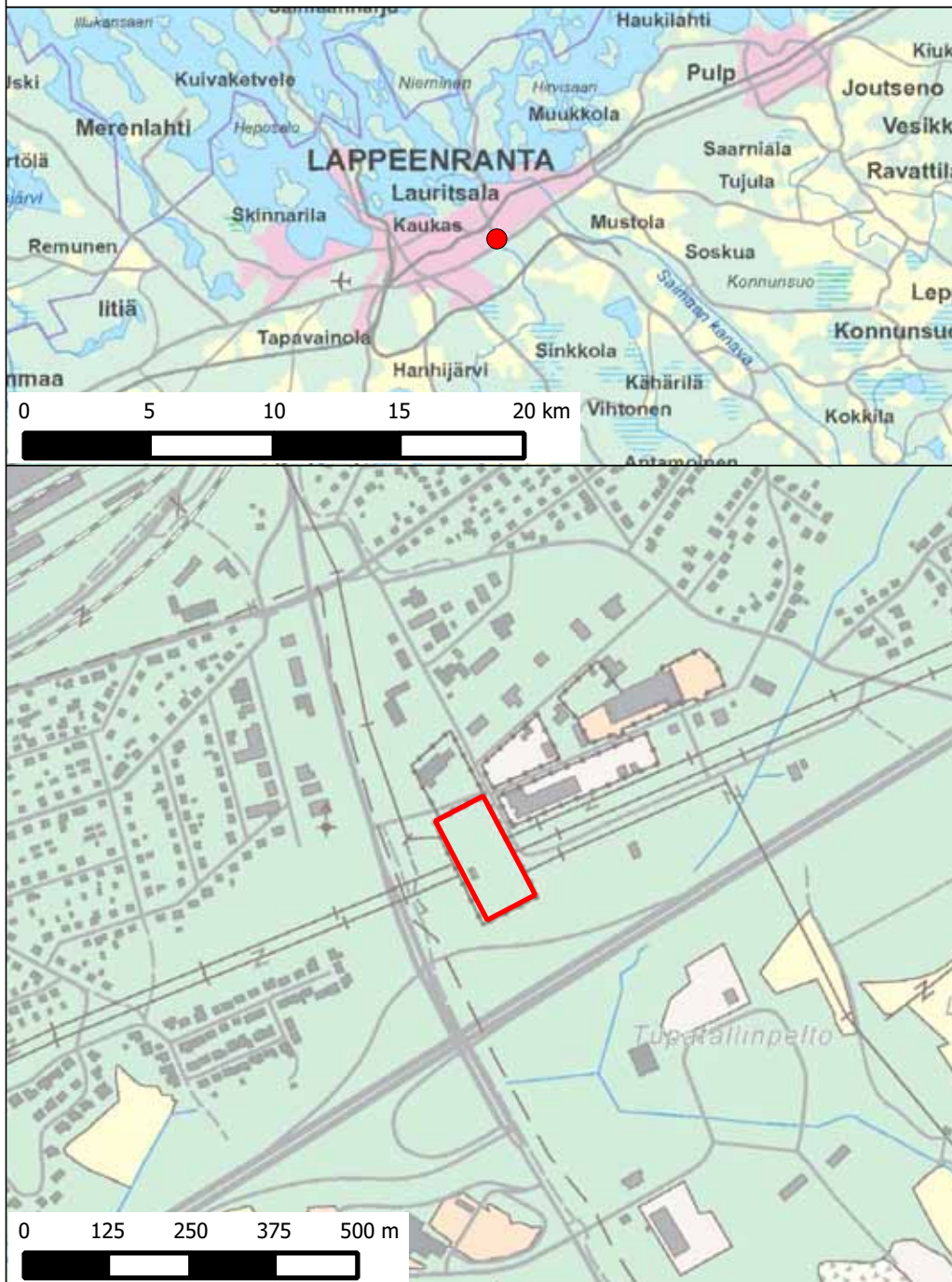

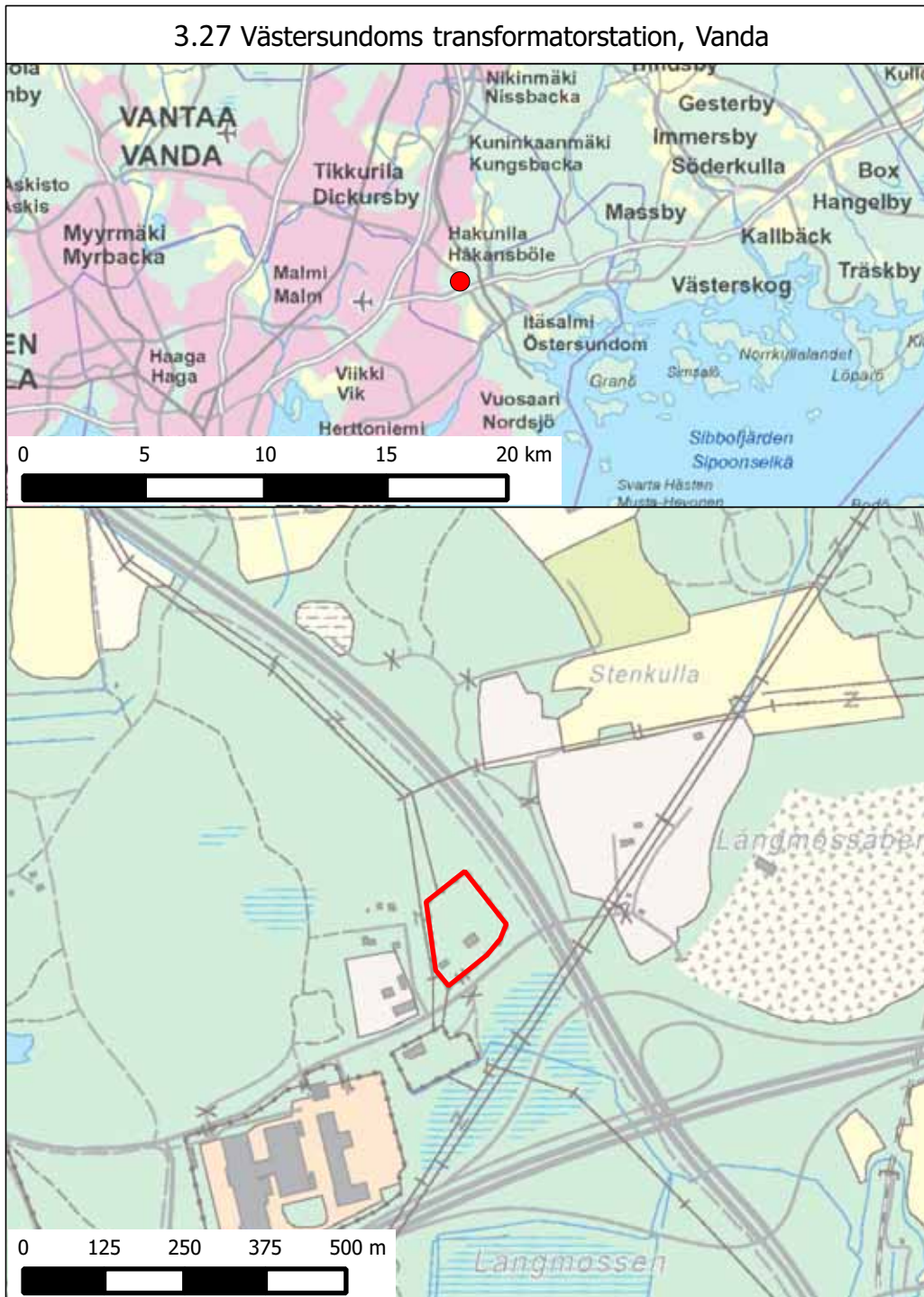

3.28 Nådendalssundets transformatorstation, Nådendal

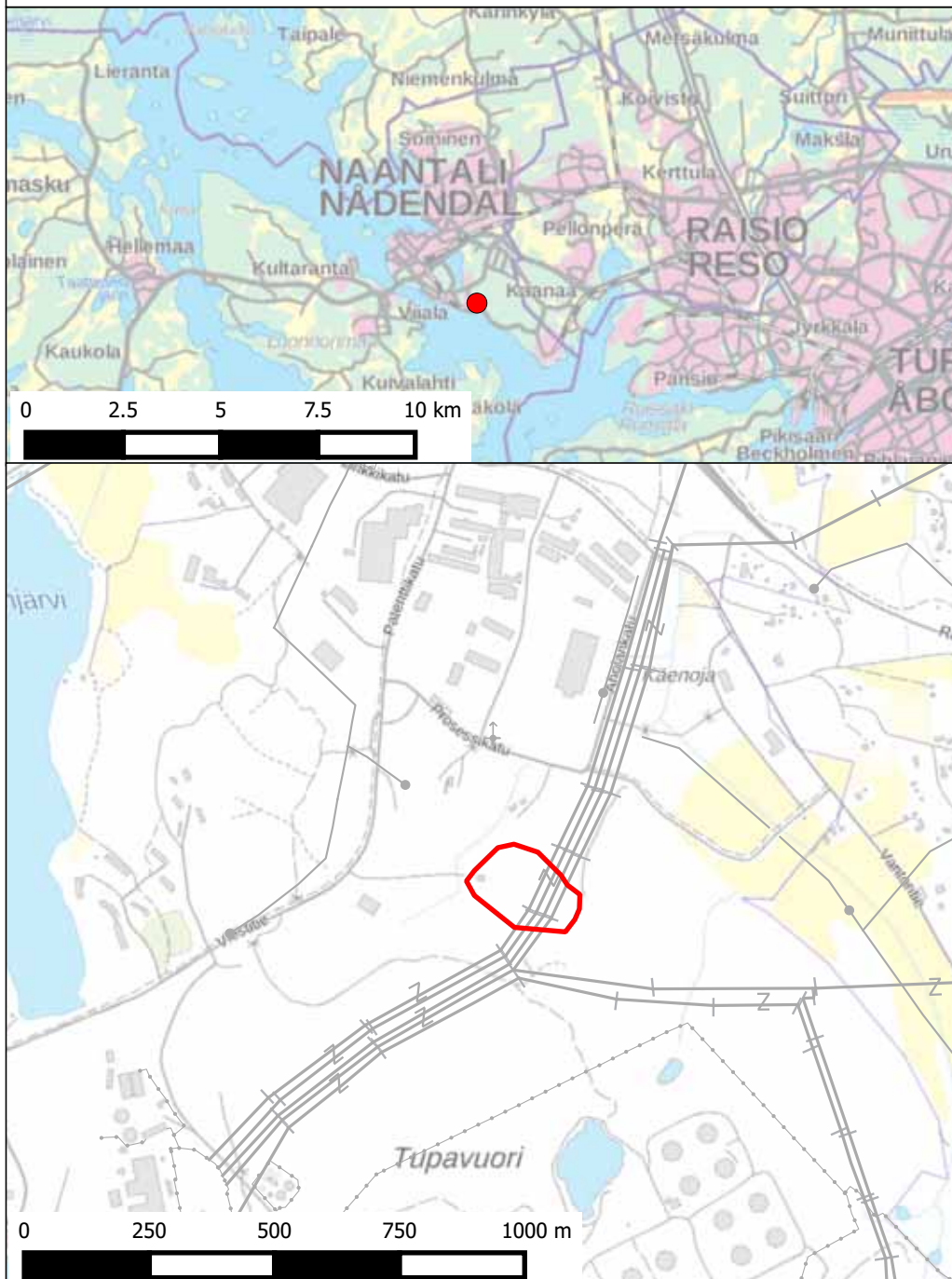

3.29 Nådendals reservkraftsaggregat, Nådendal

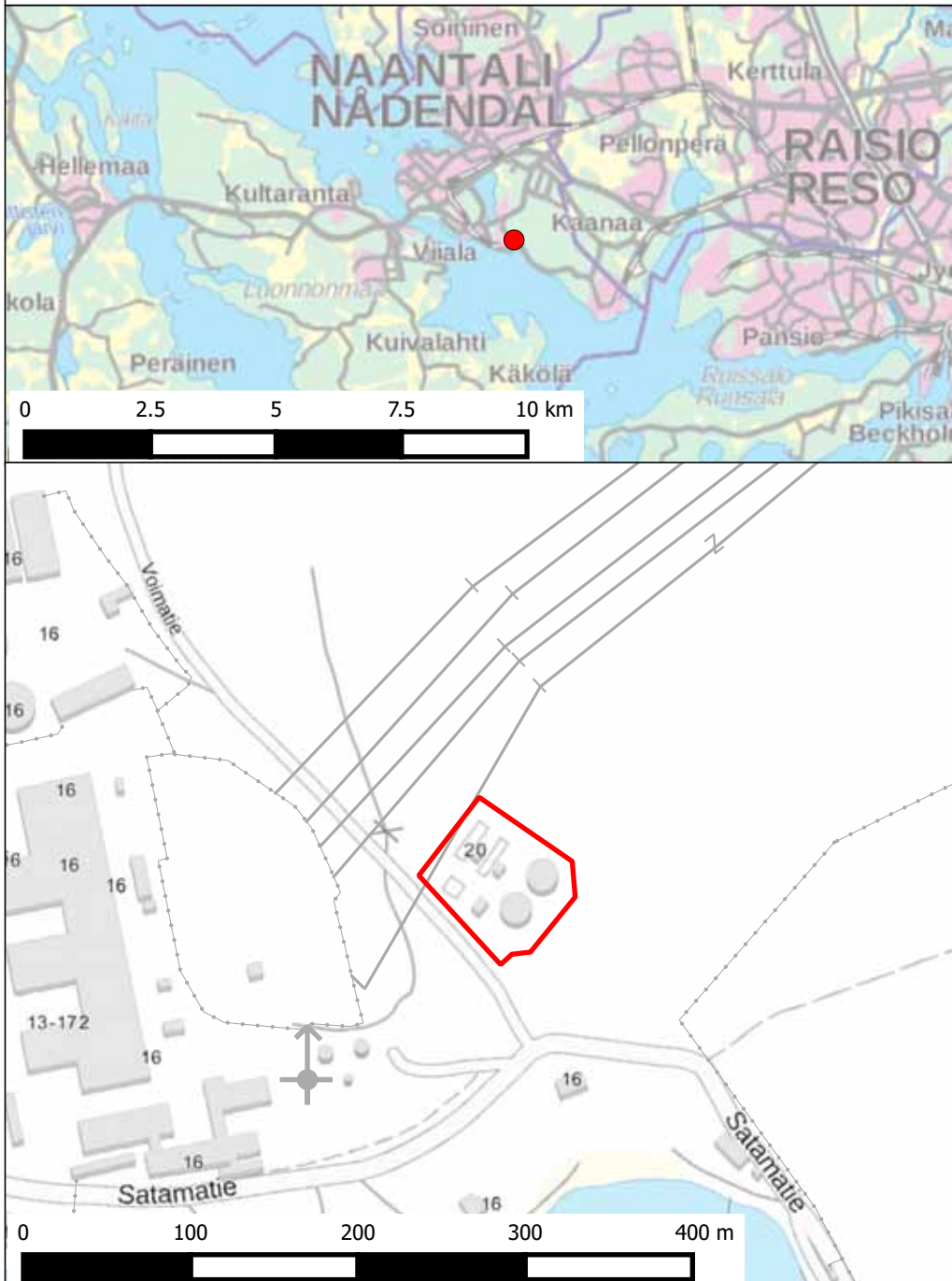

3.30 Nikuvikens transformatorstation, Sibbo

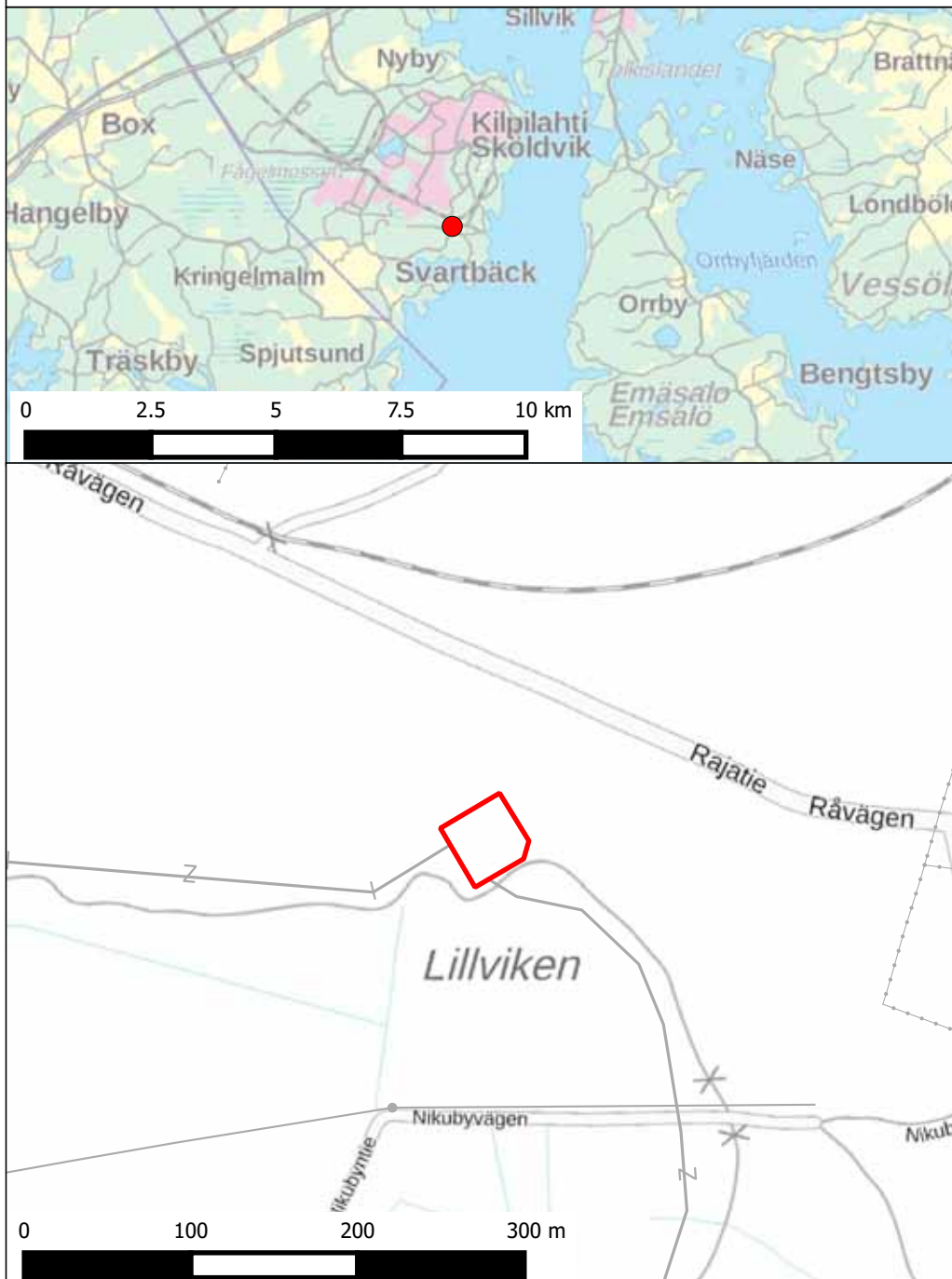

3.31 Nurmijärvi transformatorstation, Nurmijärvi

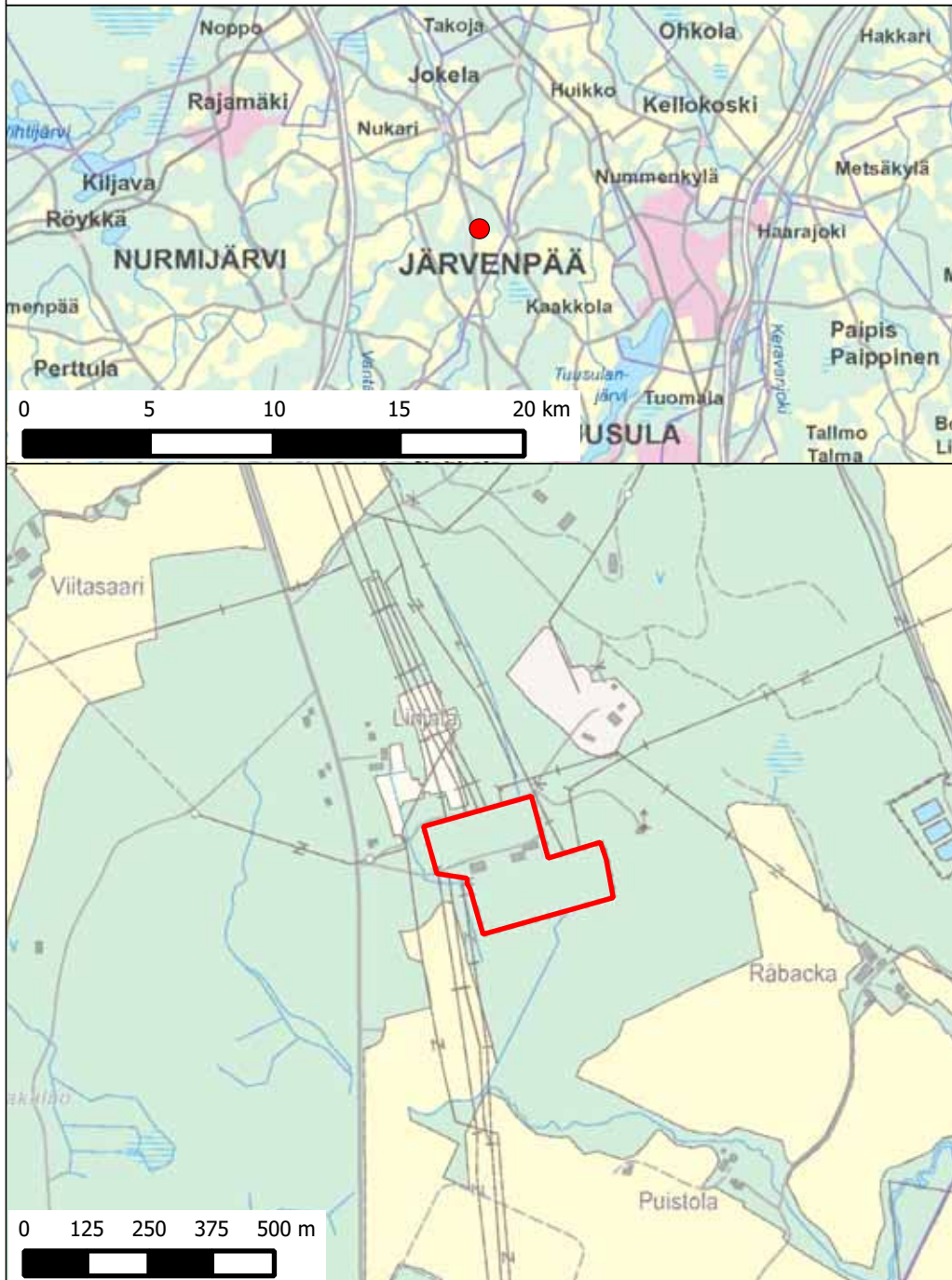

3.32 Melo transformatorstation, Nokia

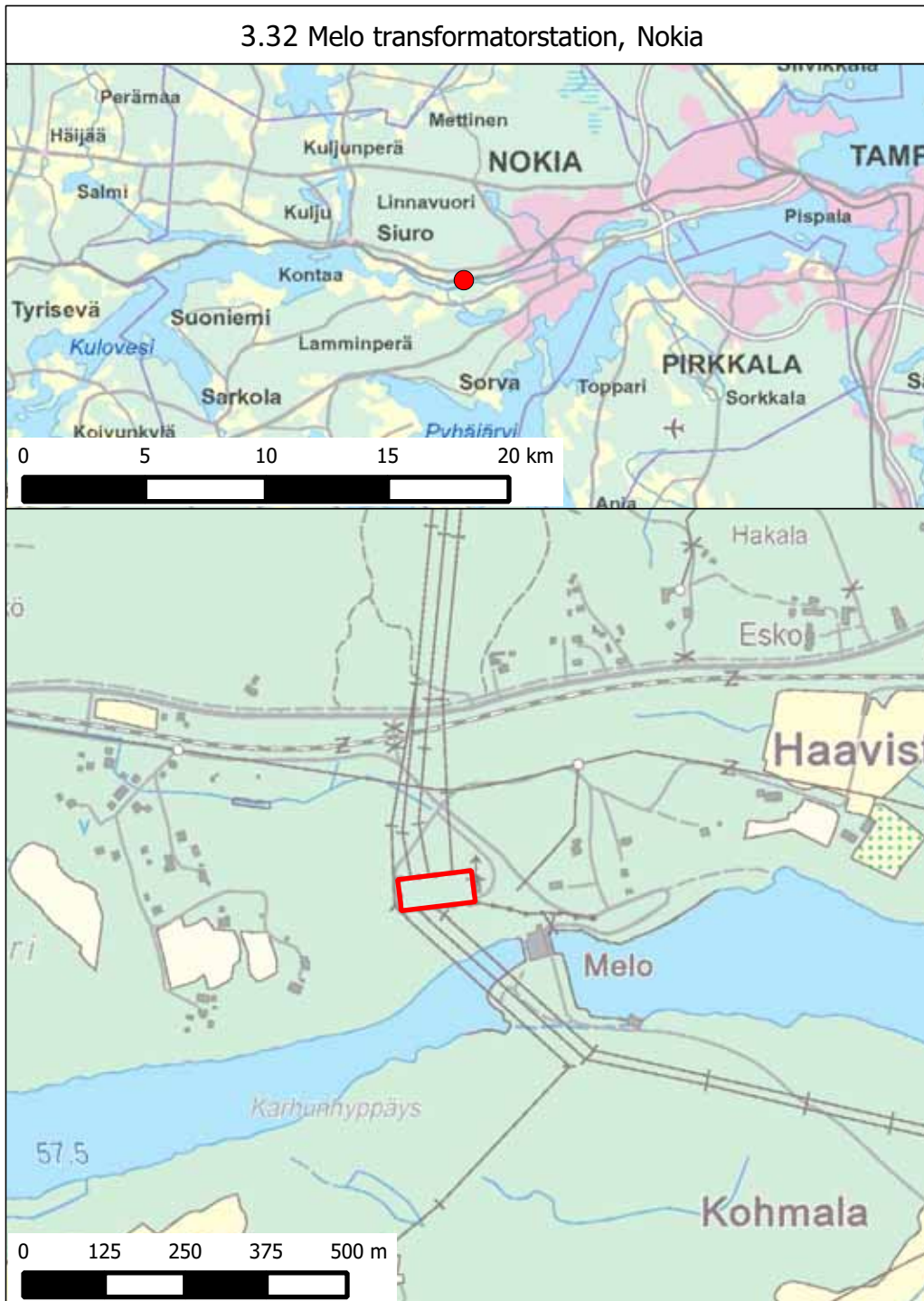

3.33 Pernoonkoski transformatorstation, Kotka

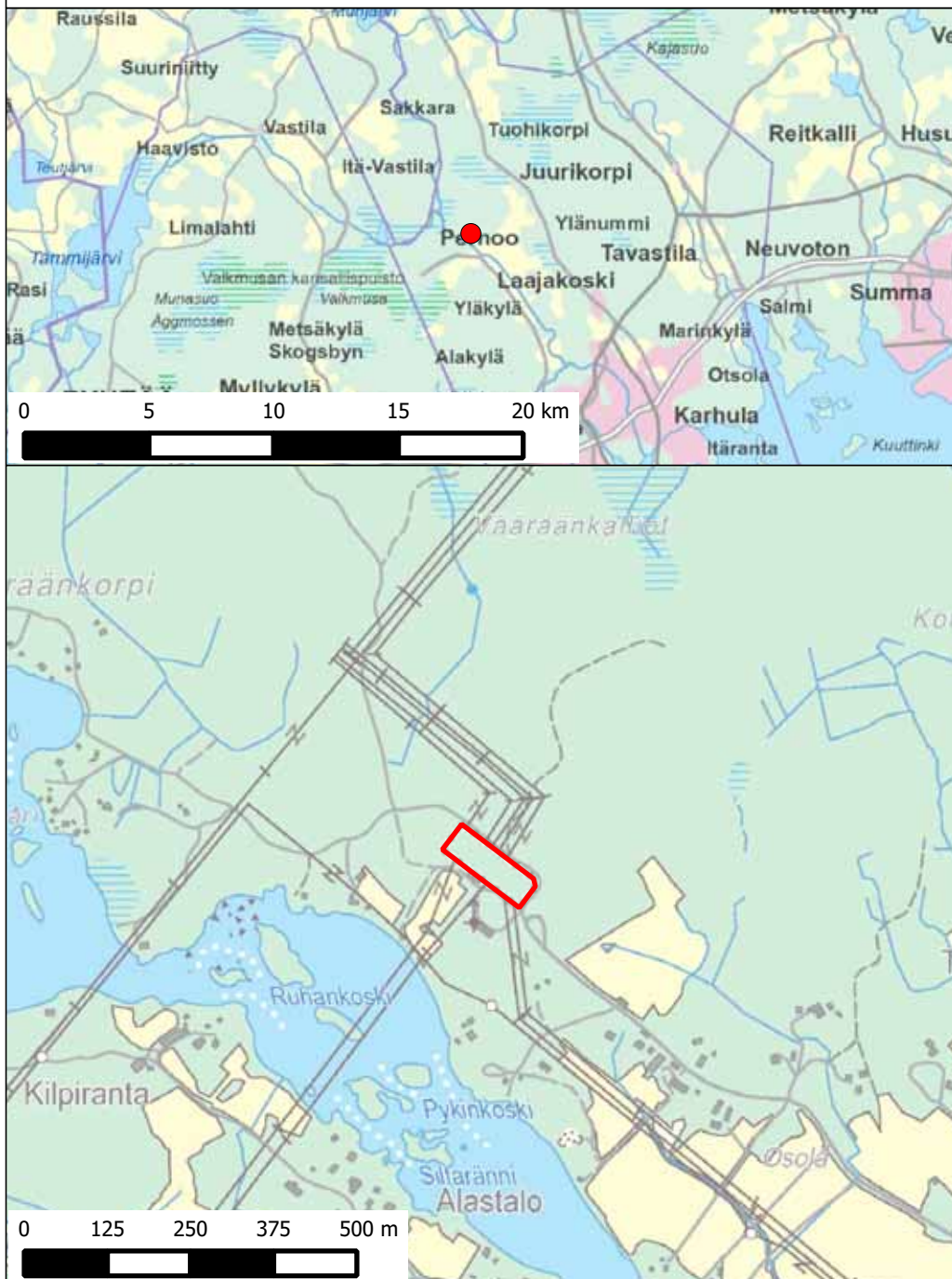

3.34 Petäjäsoski transformatorstation, Rovaniemi

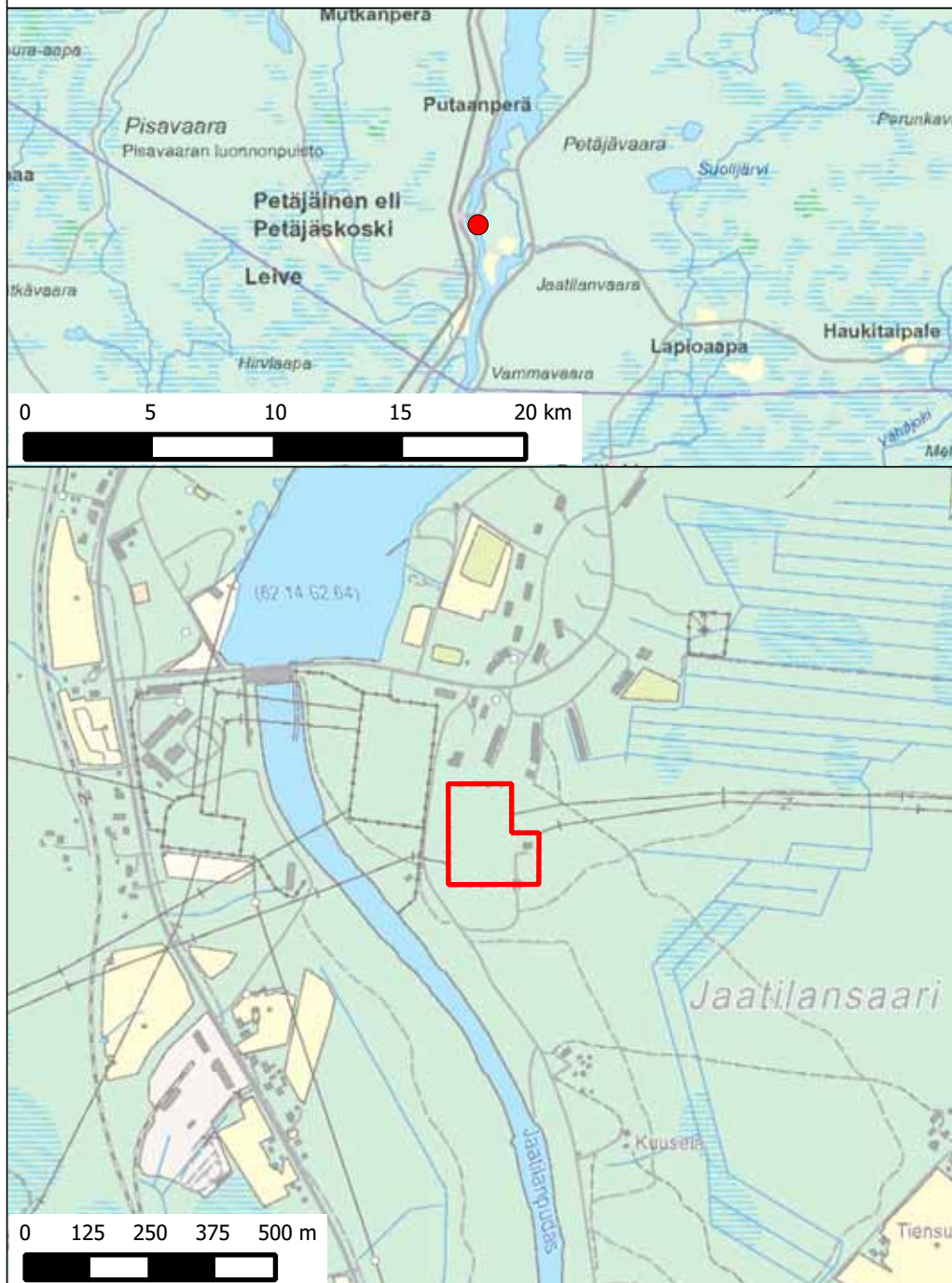

3.35 Petäjaskoski 2 transformatorstation, Rovaniemi

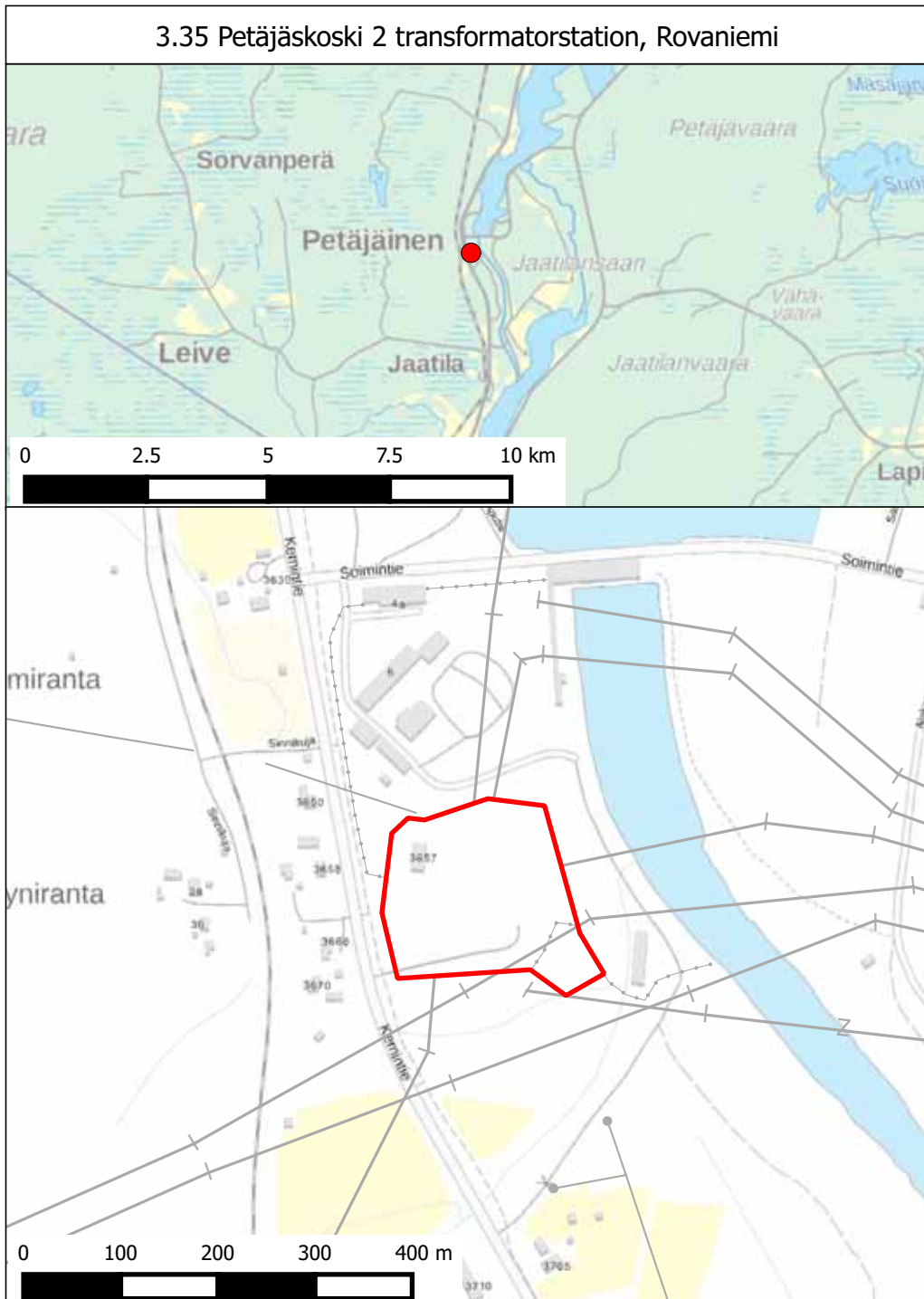

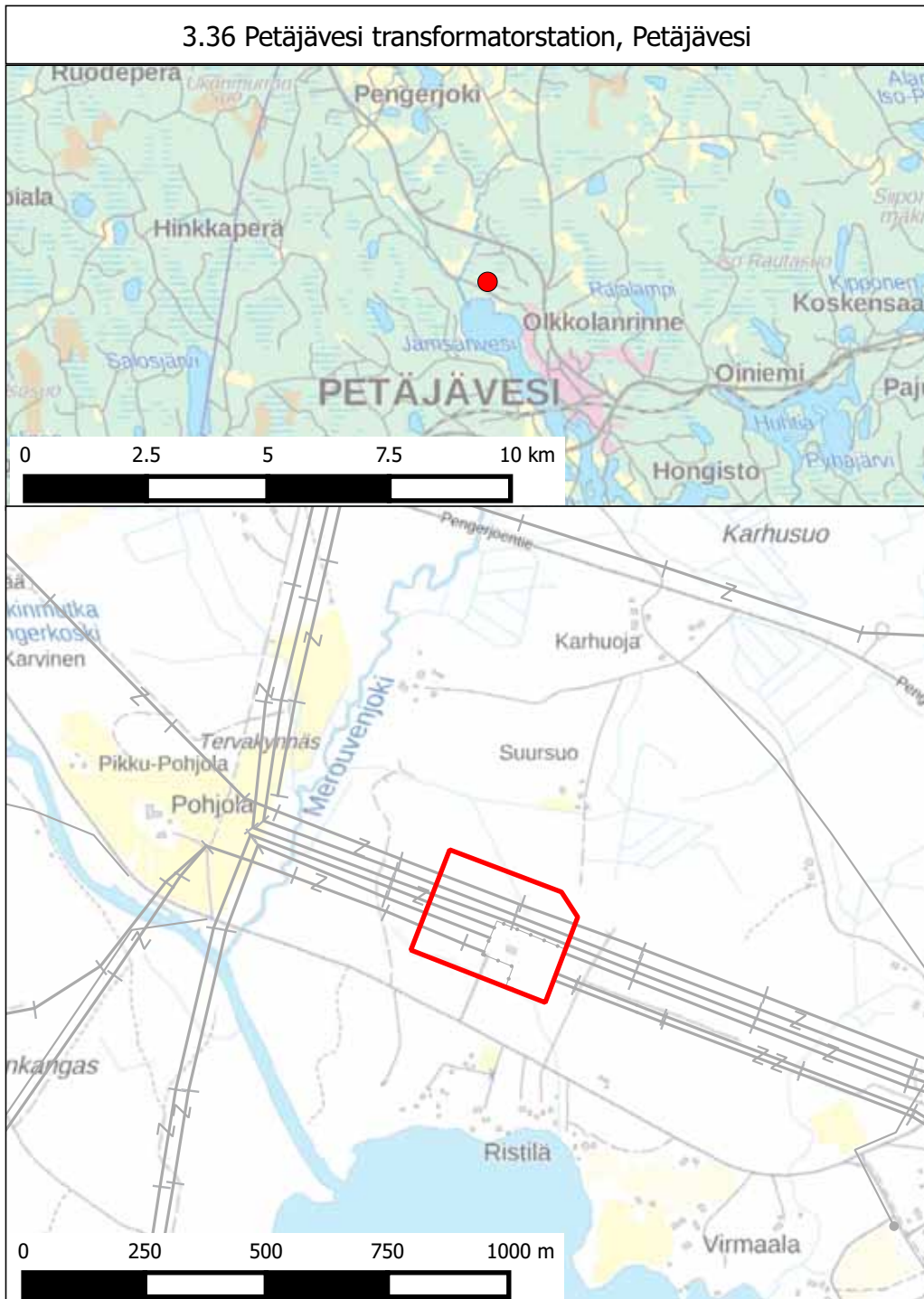

3.37 Pikkarala transformatorstation, Uleåborg

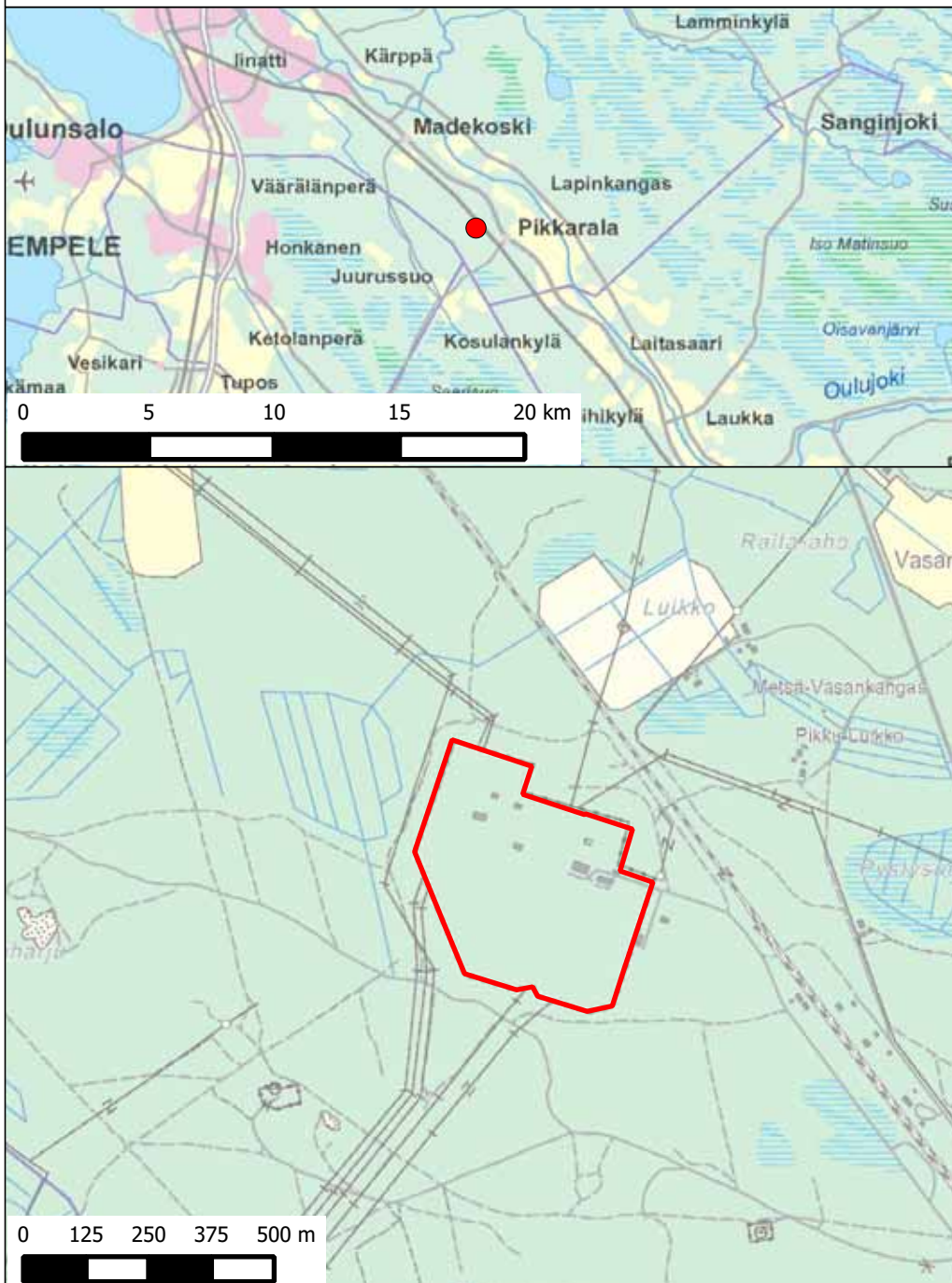

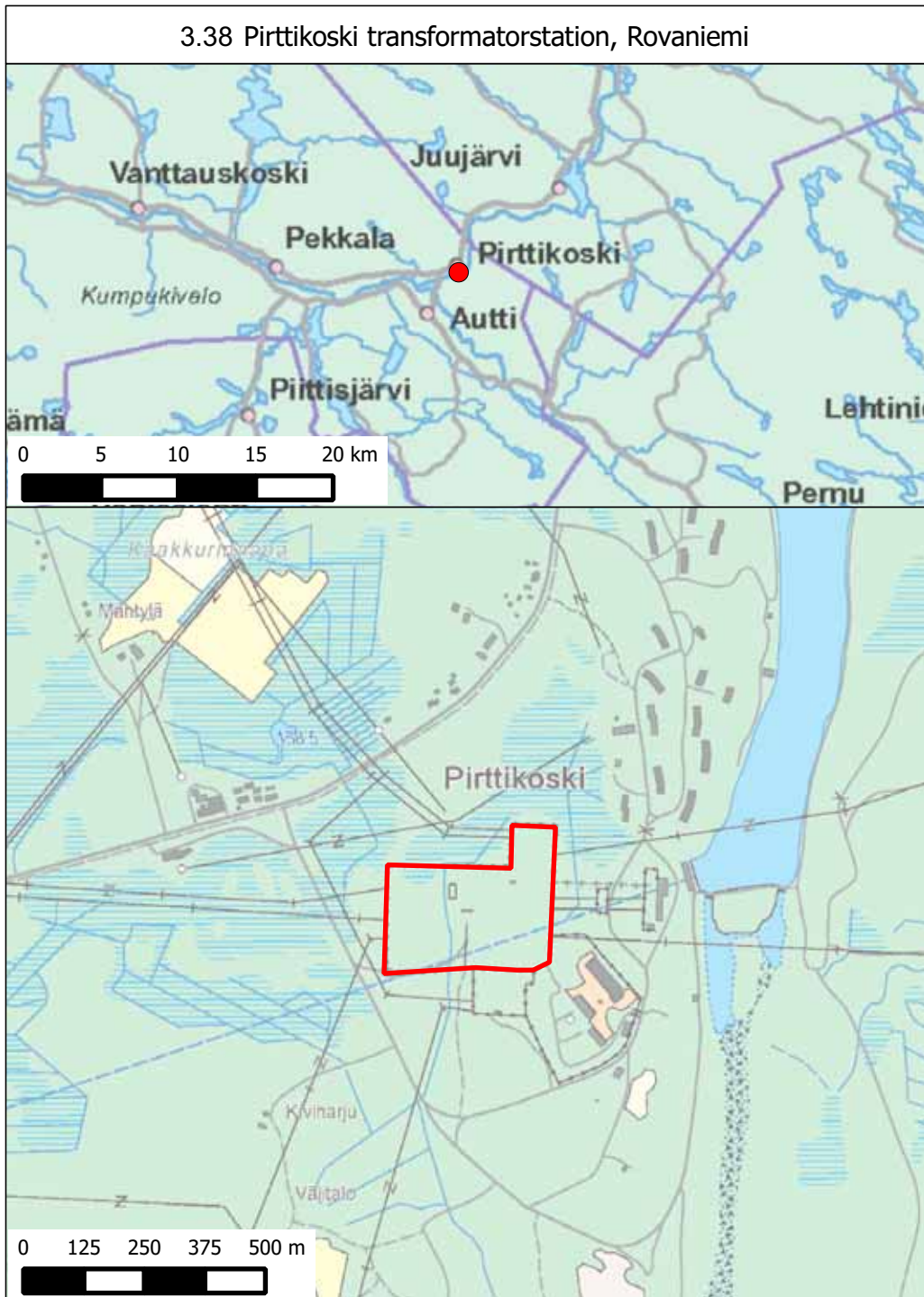

3.39 Pyhäselkä transformatorstation, Muhos

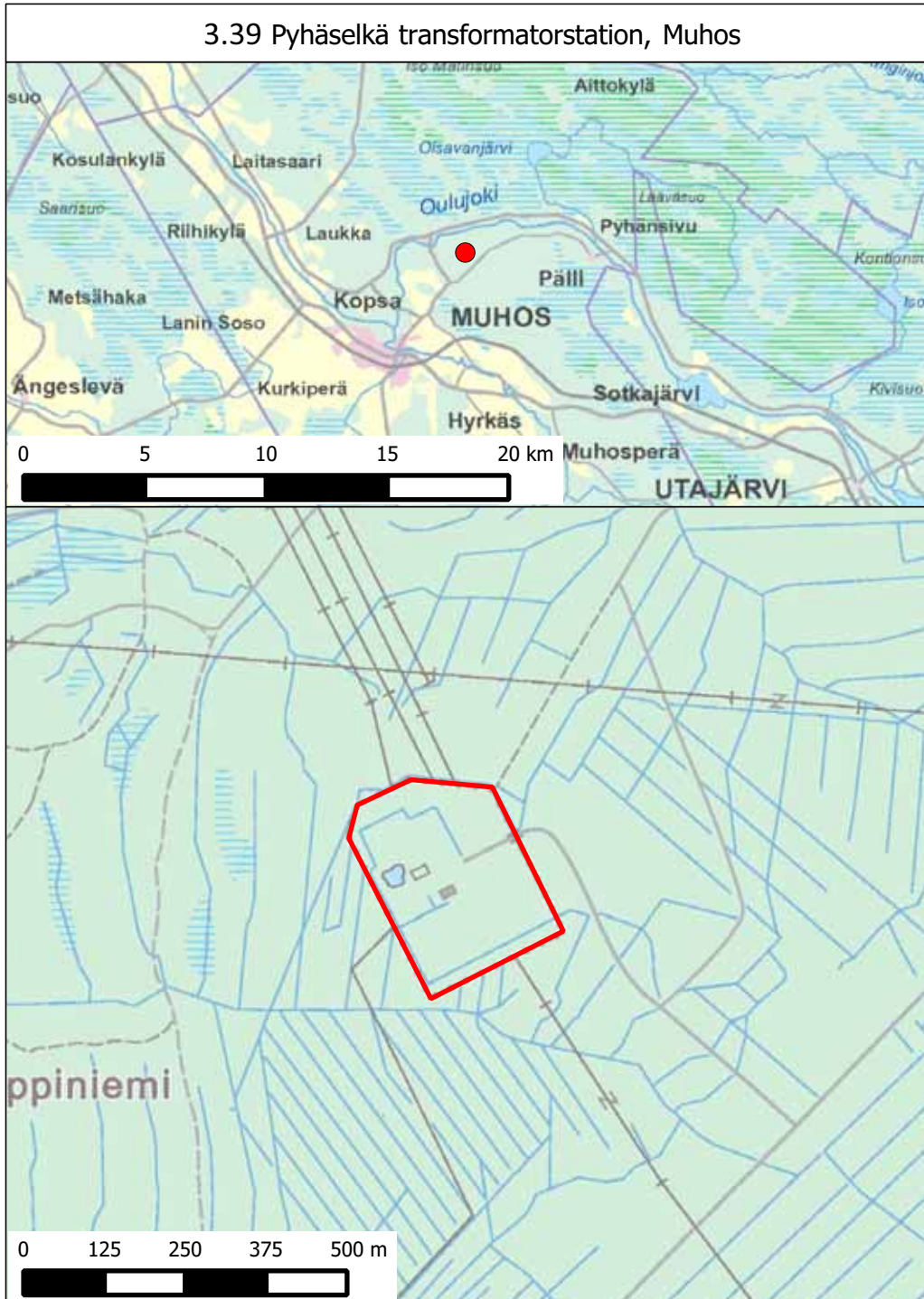

3.40 Raumo transformatorstation, Raumo

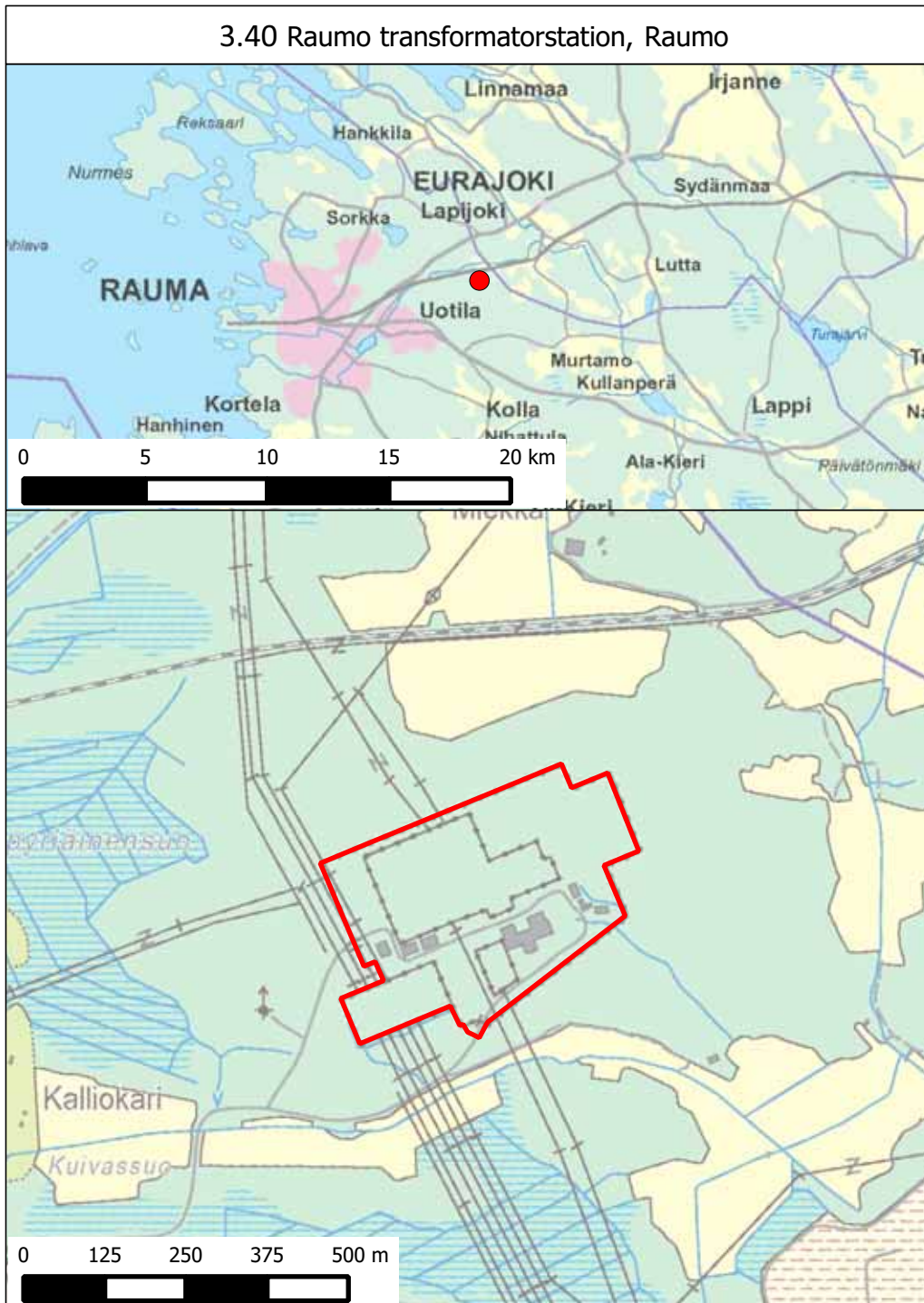

3.41 Rihntiemi transformatorstation, Pyhäranta

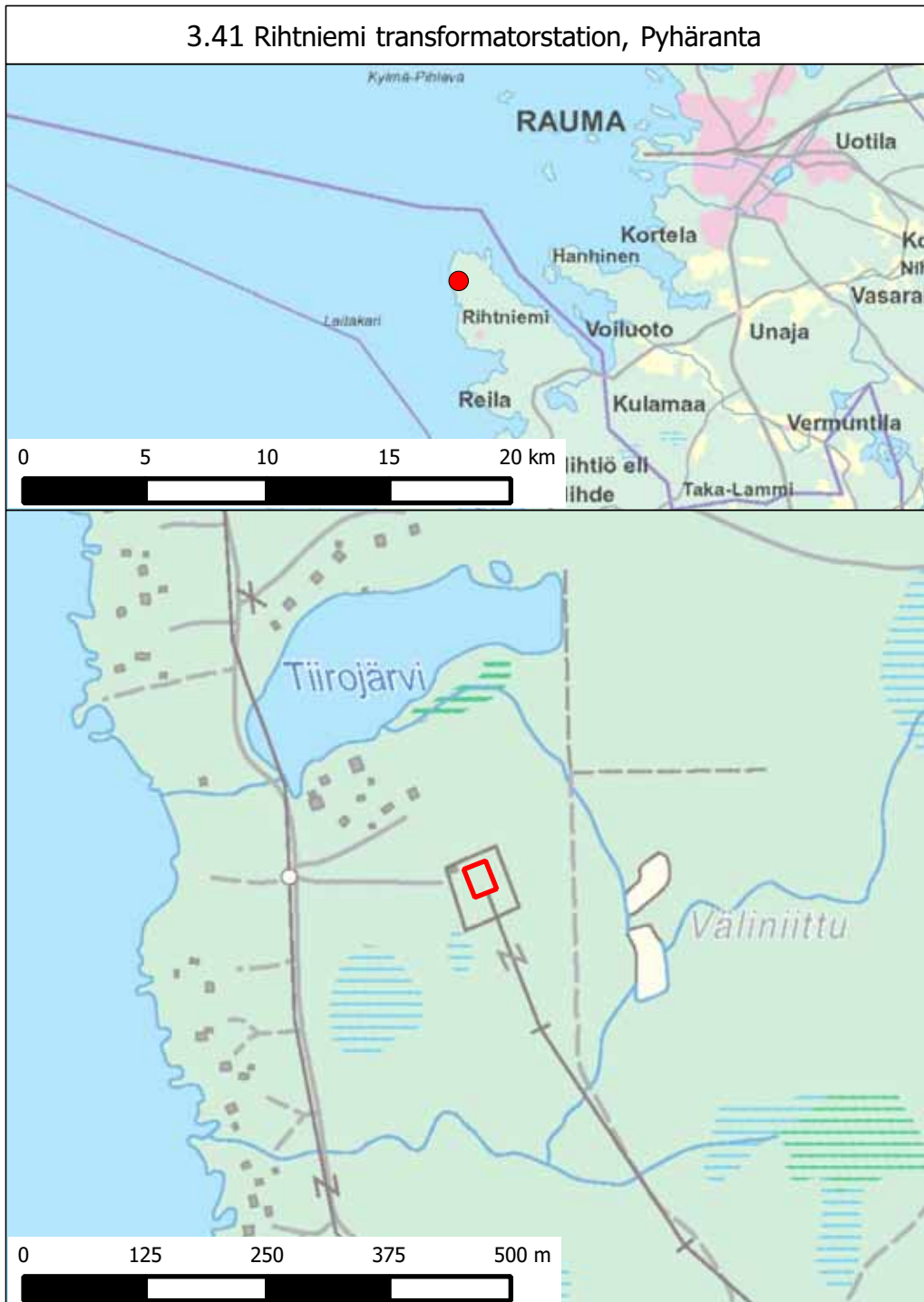

3.42 Salo transformatorstation, Salo

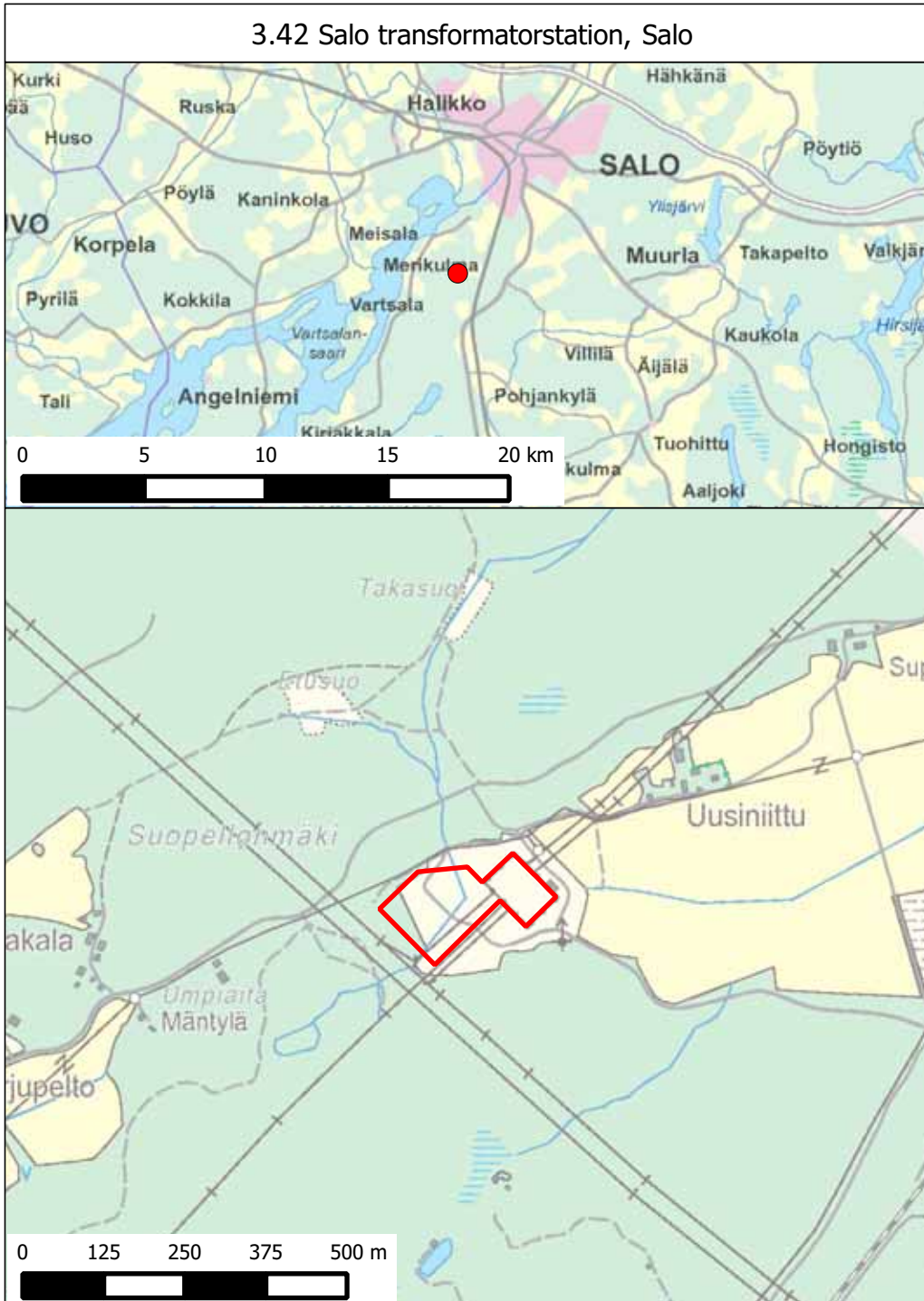

3.43 Seinäjoki transformatorstation, Seinäjoki

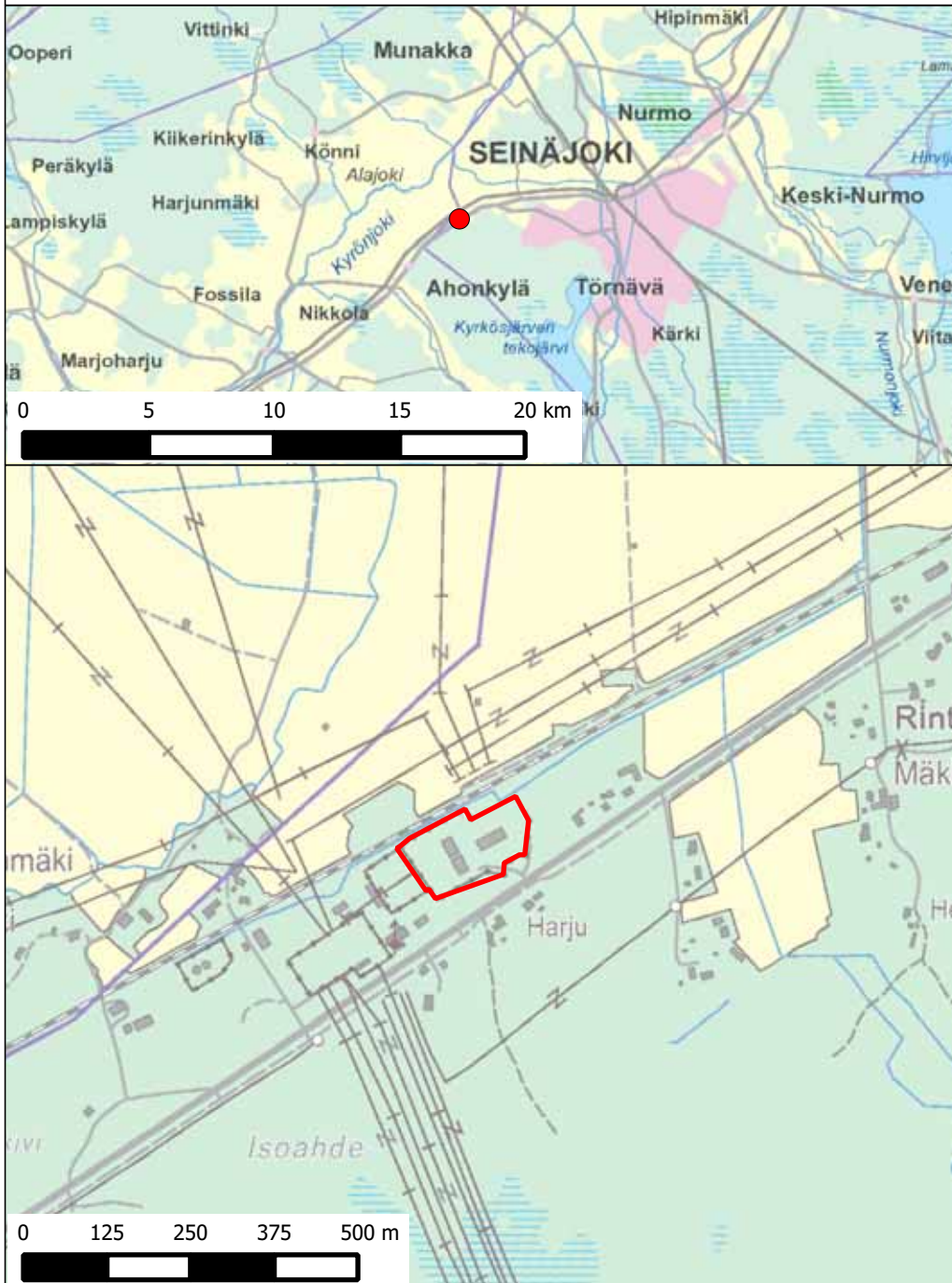

3.44 Sellö transformatorstation, Torneå

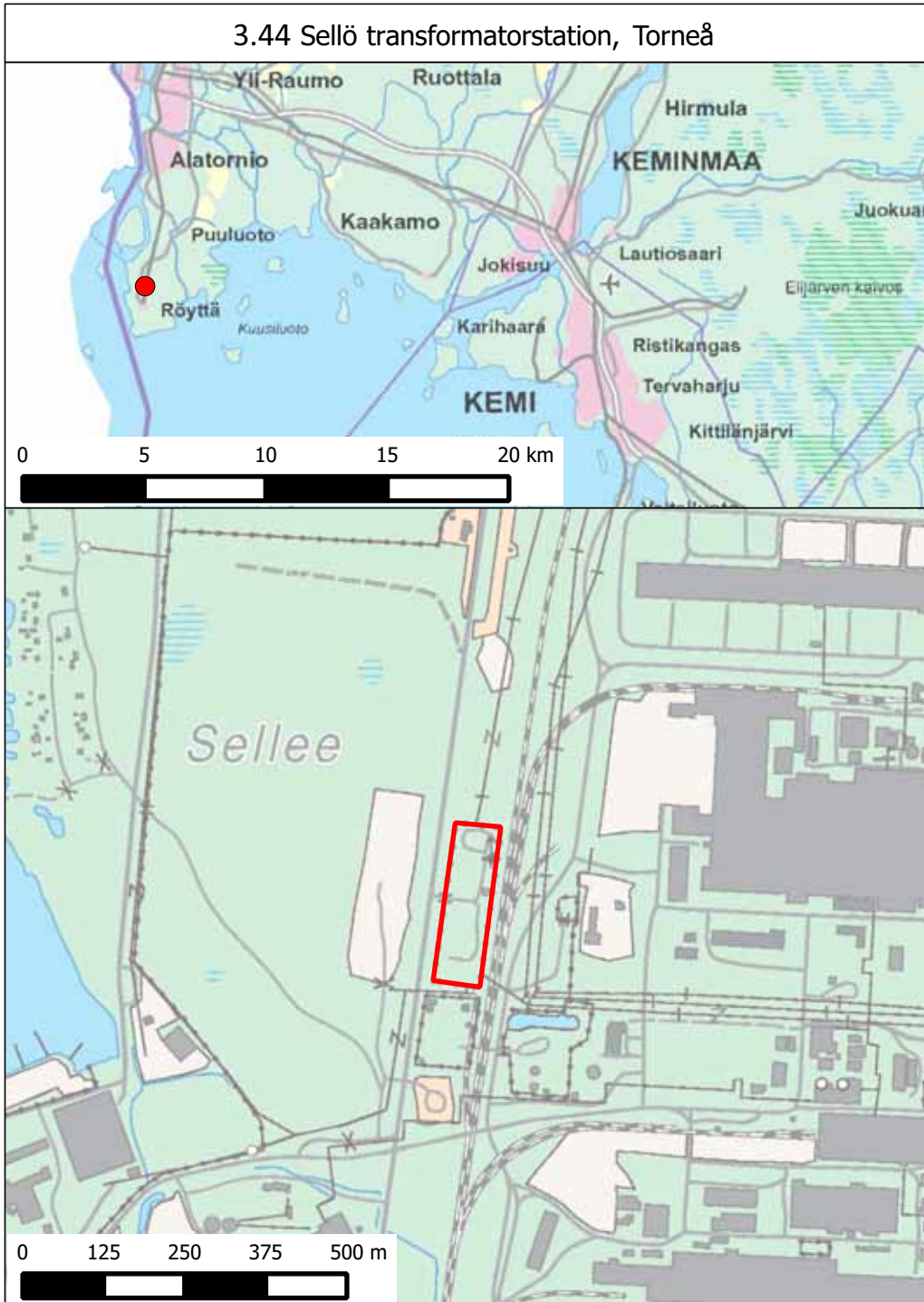

3.45 Siikajoki transformatorstation, Siikajoki

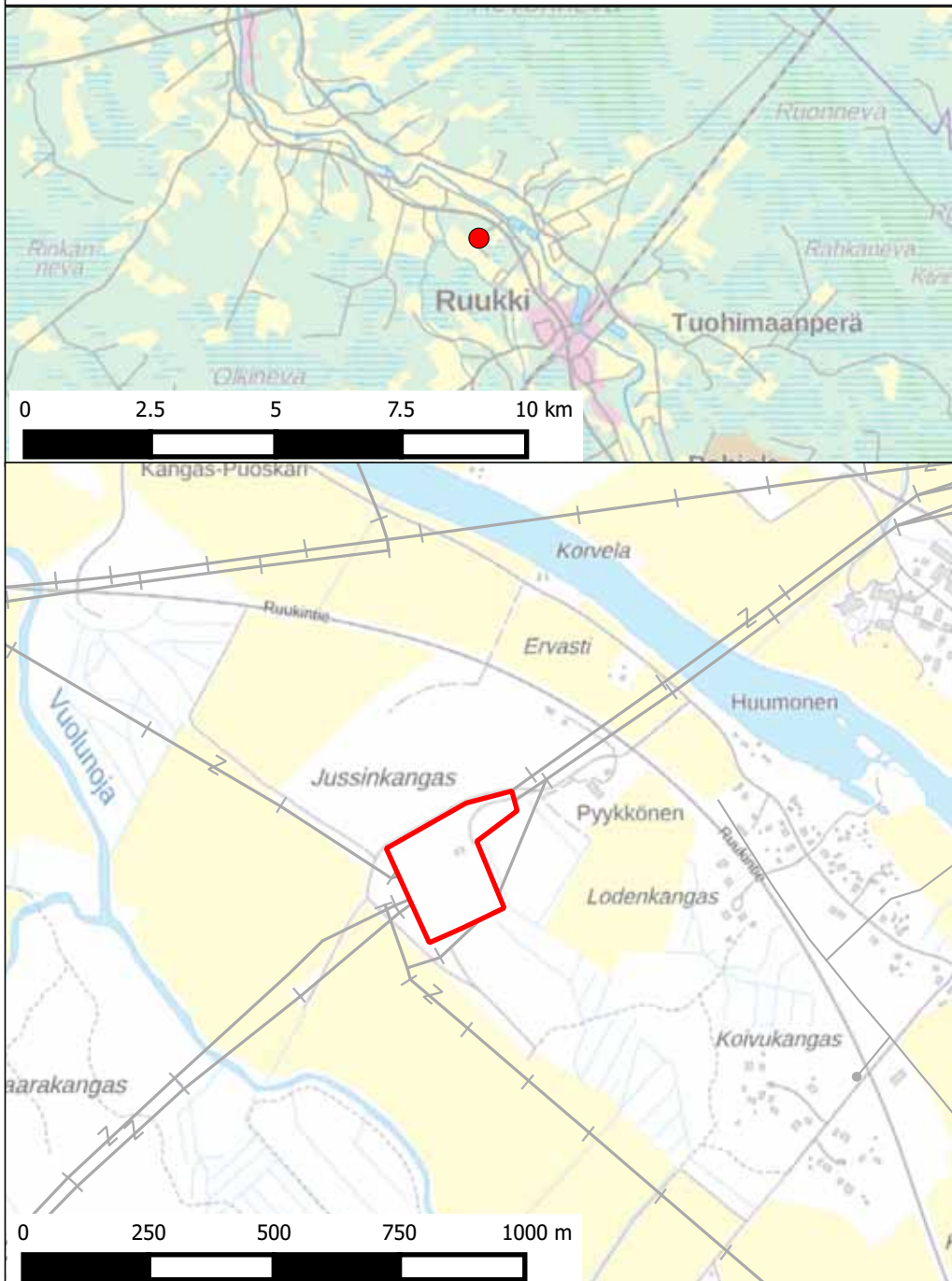

3.46 Rosendals transformatorstation, Vanda



3.47 Toivila transformatorstation, Jämsä

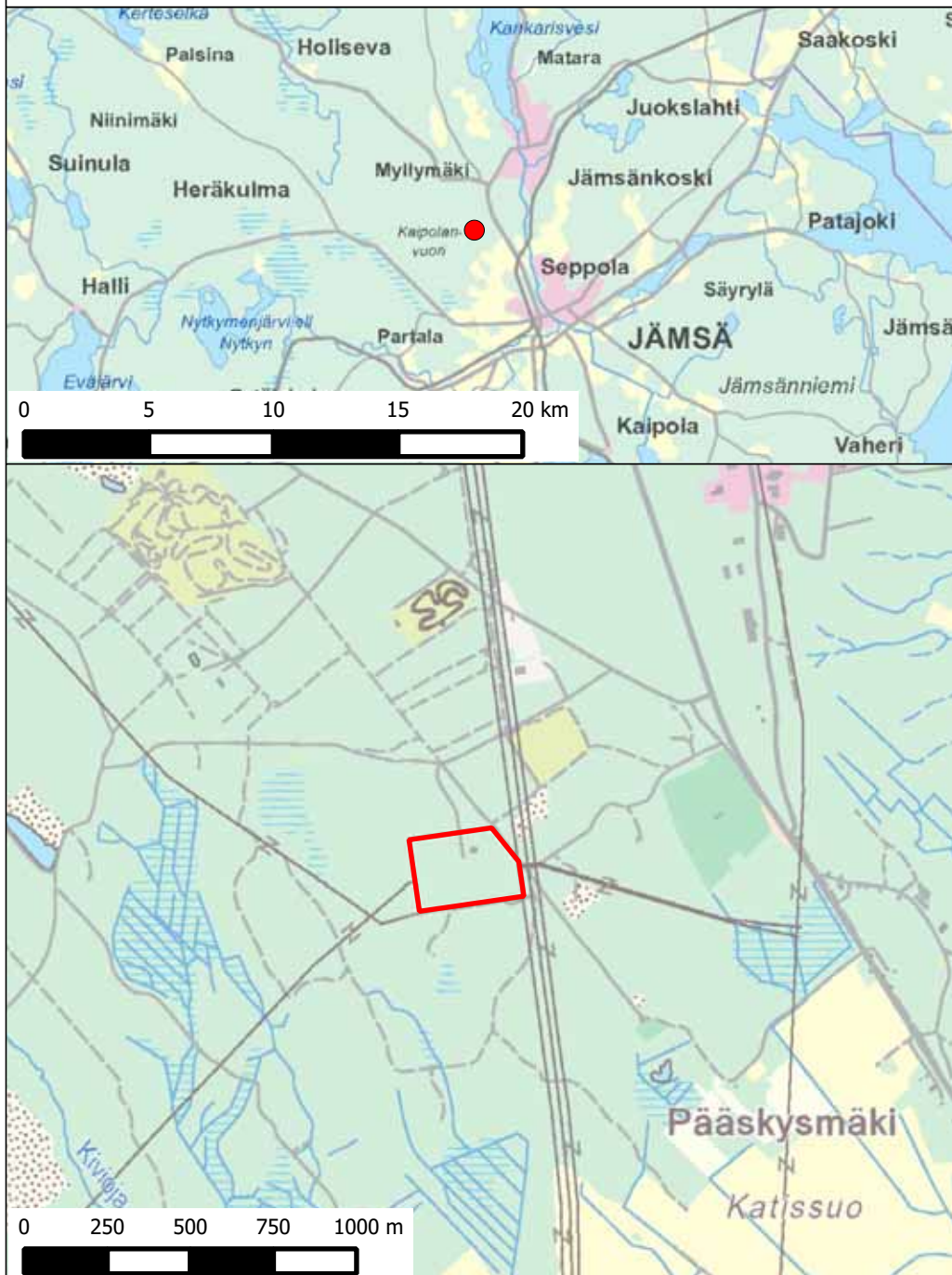

3.48 Tolkis reservkraftsaggregat, Borgå

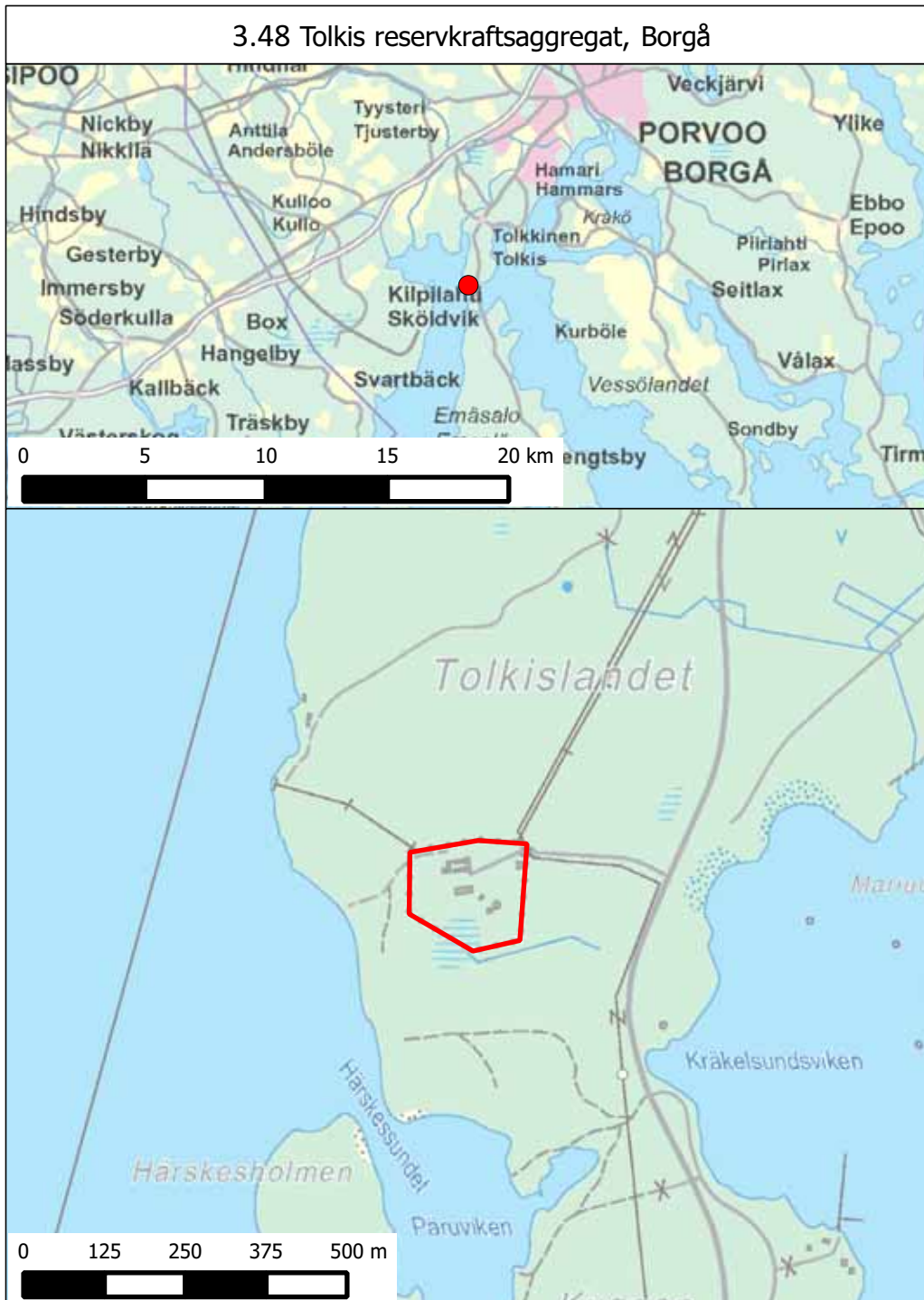

3.49 Toby transformatorstation, Korsholm

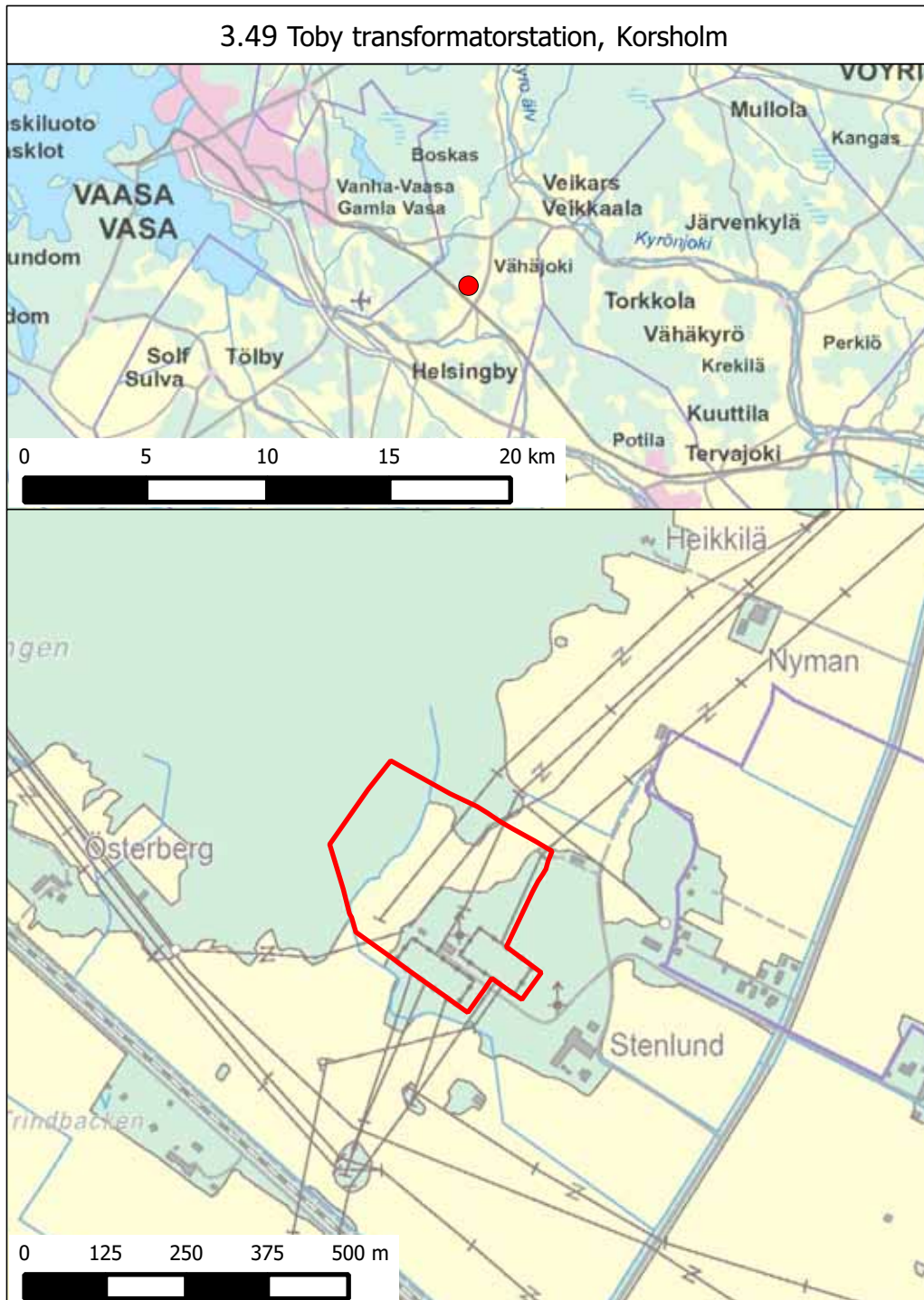

3.50 Ulvsby transformatorstation, Ulvsby

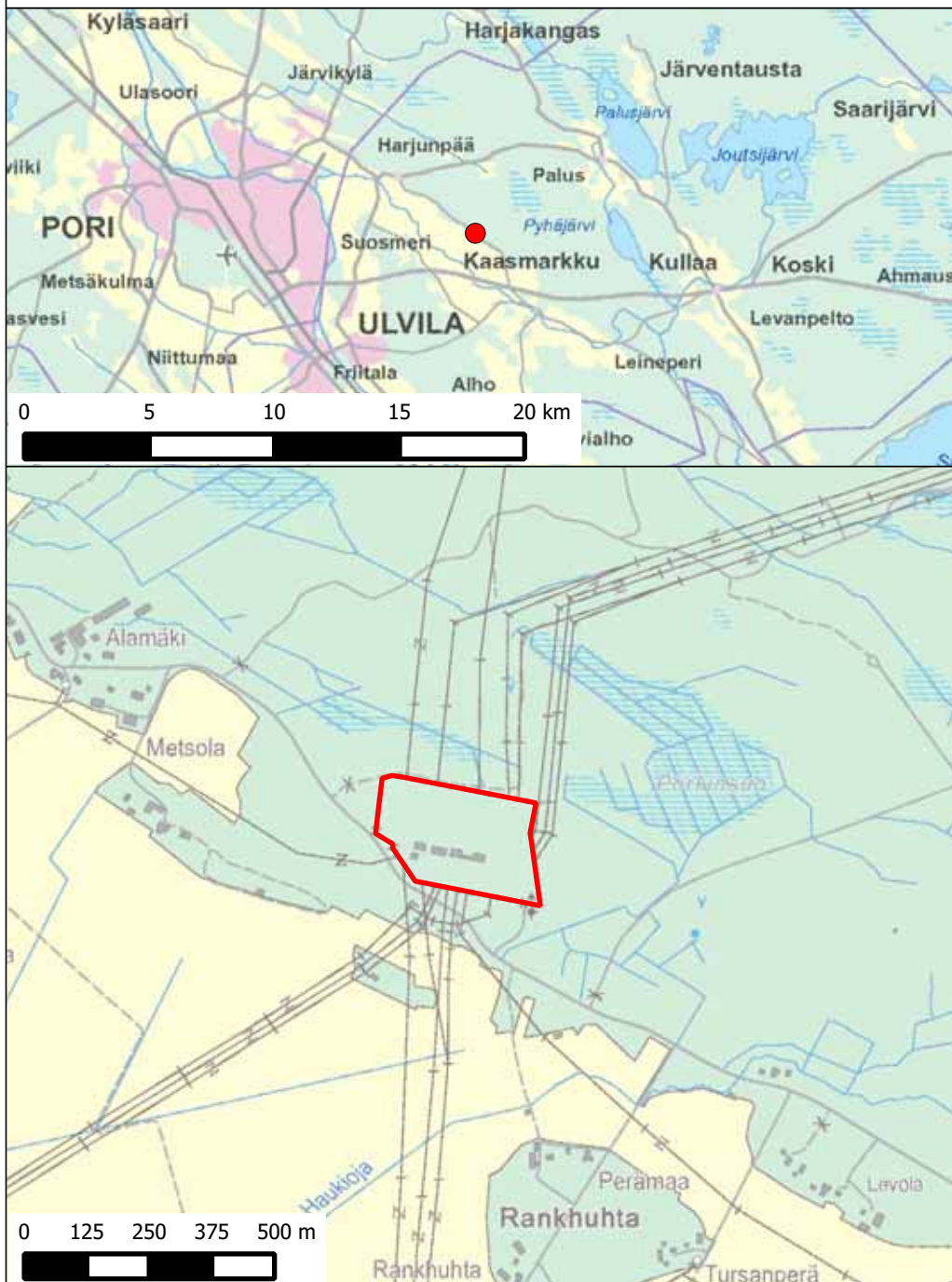

3.51 Uusnivala transformatorstation, Nivala

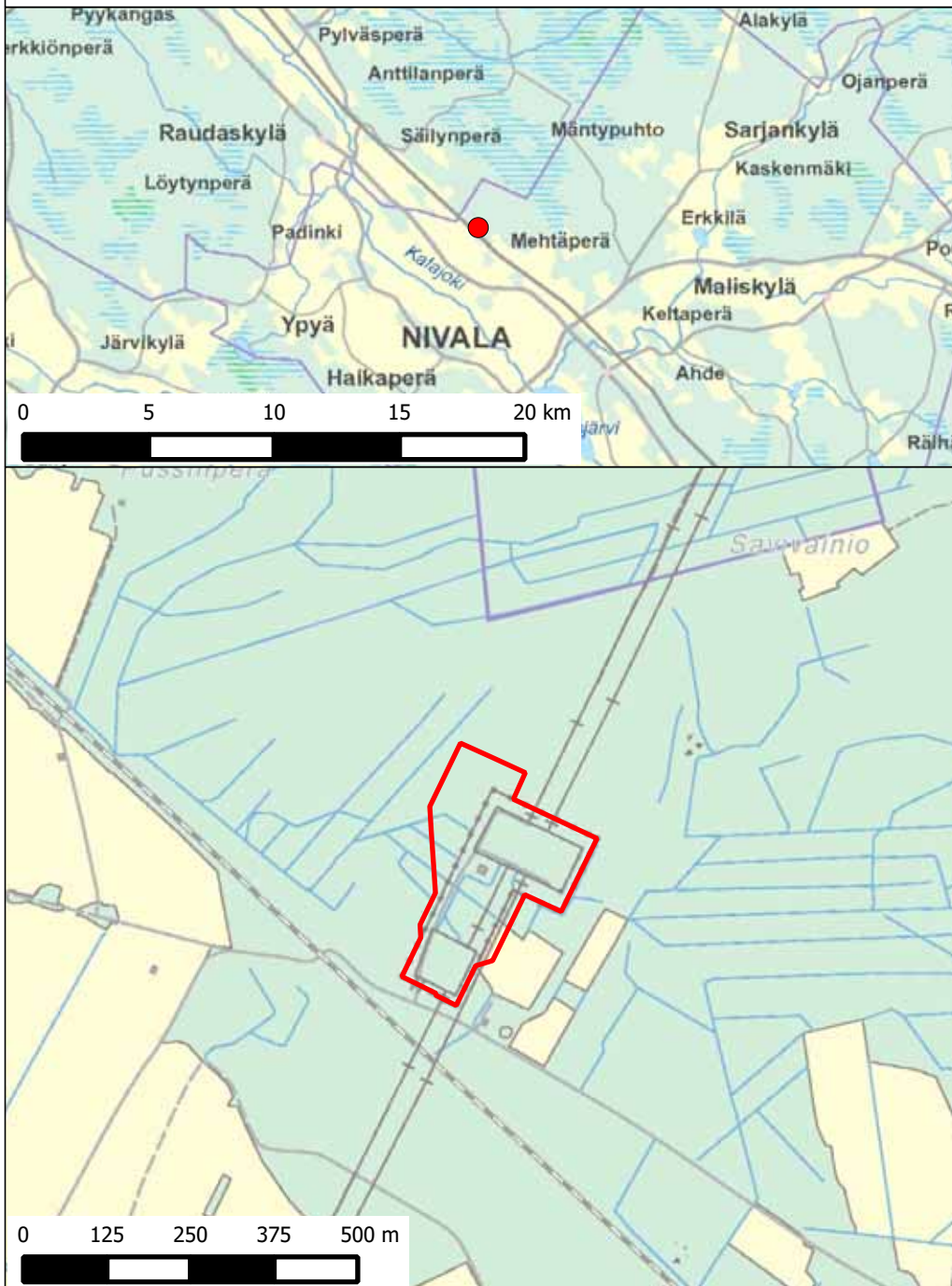

3.52 Vajukoski transformatorstation, Sodankylä



3.53 Valajaskoski transformatorstation, Rovaniemi

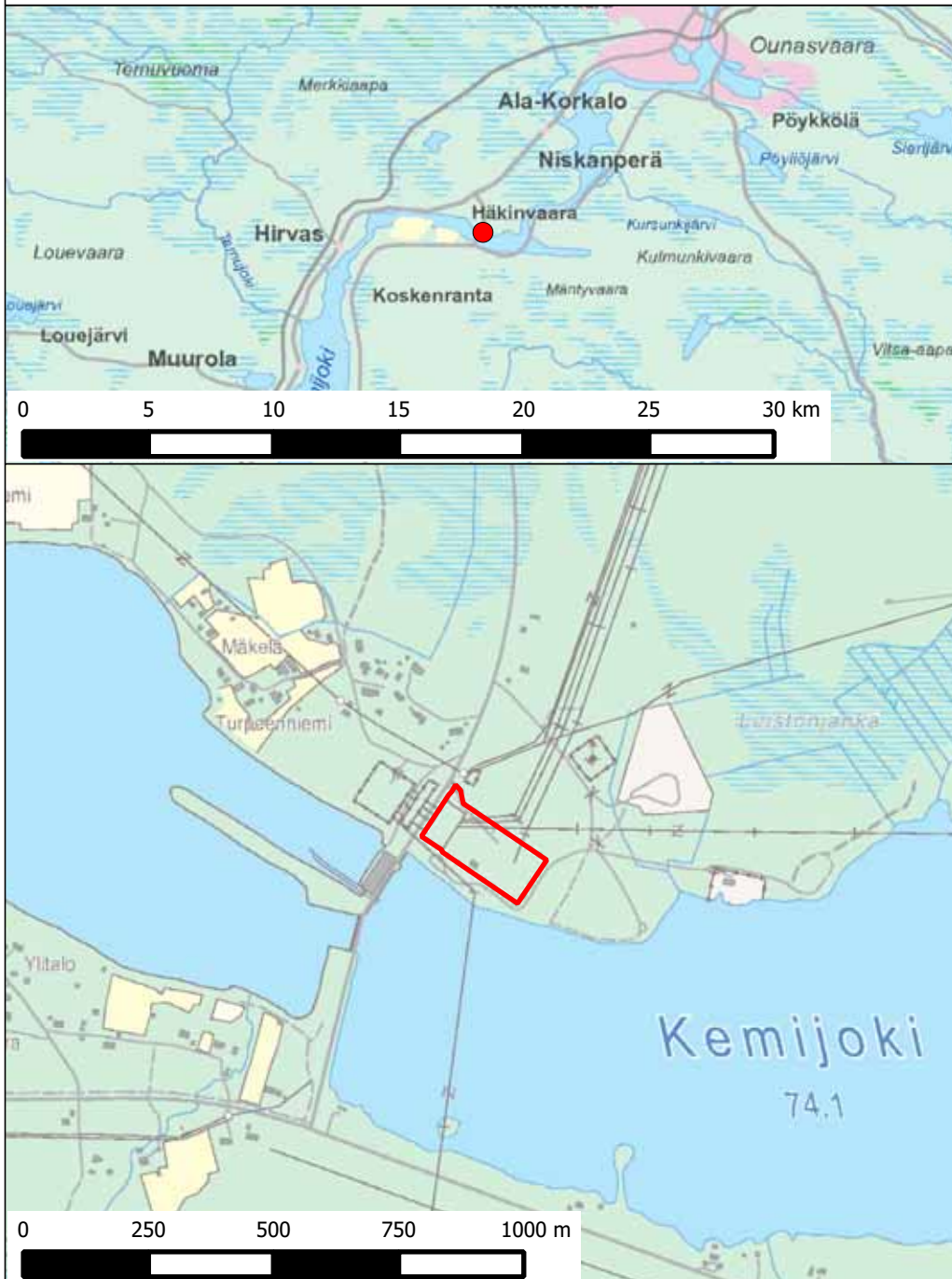

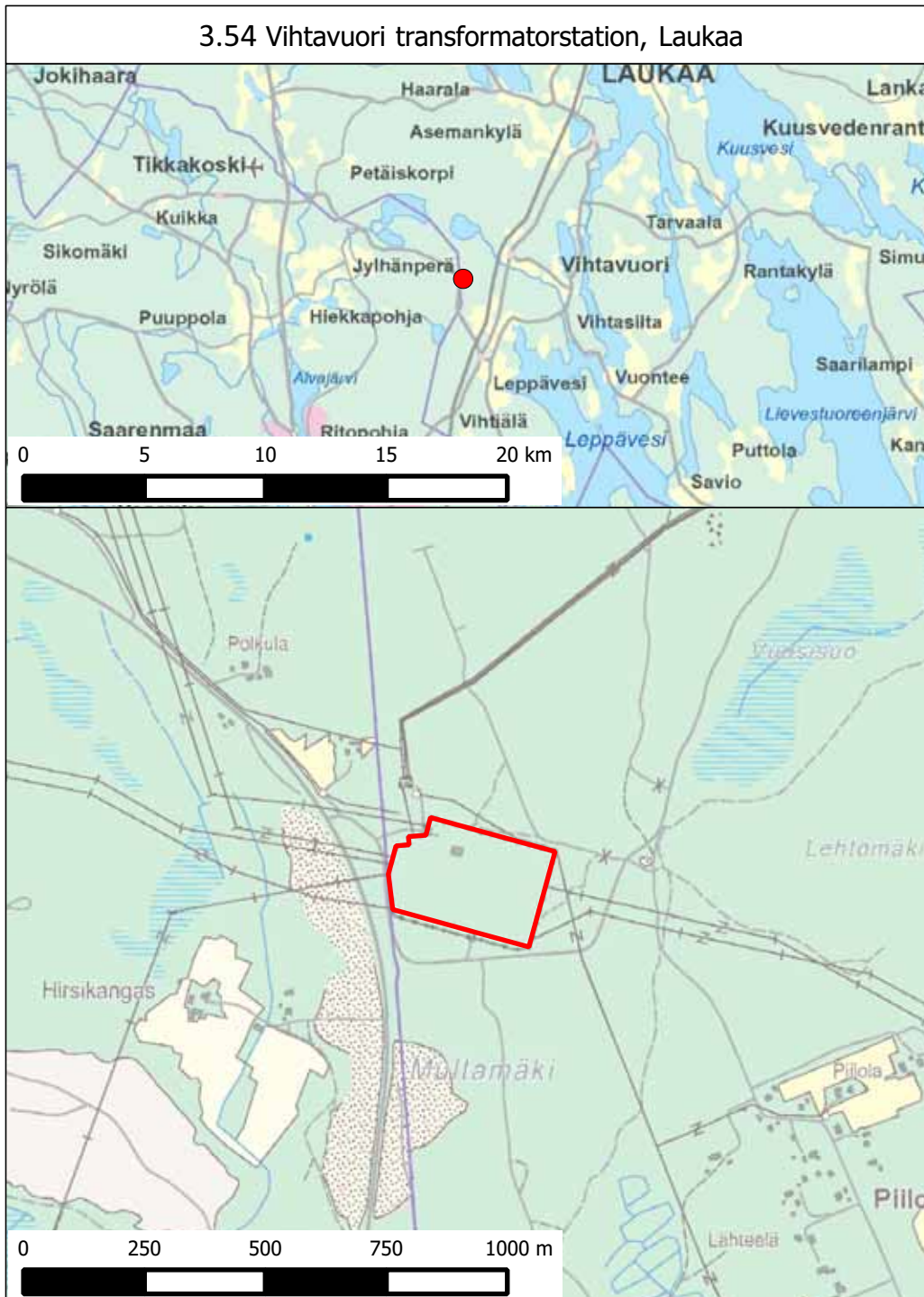

3.55 Virkkala transformatorstation, Lojo

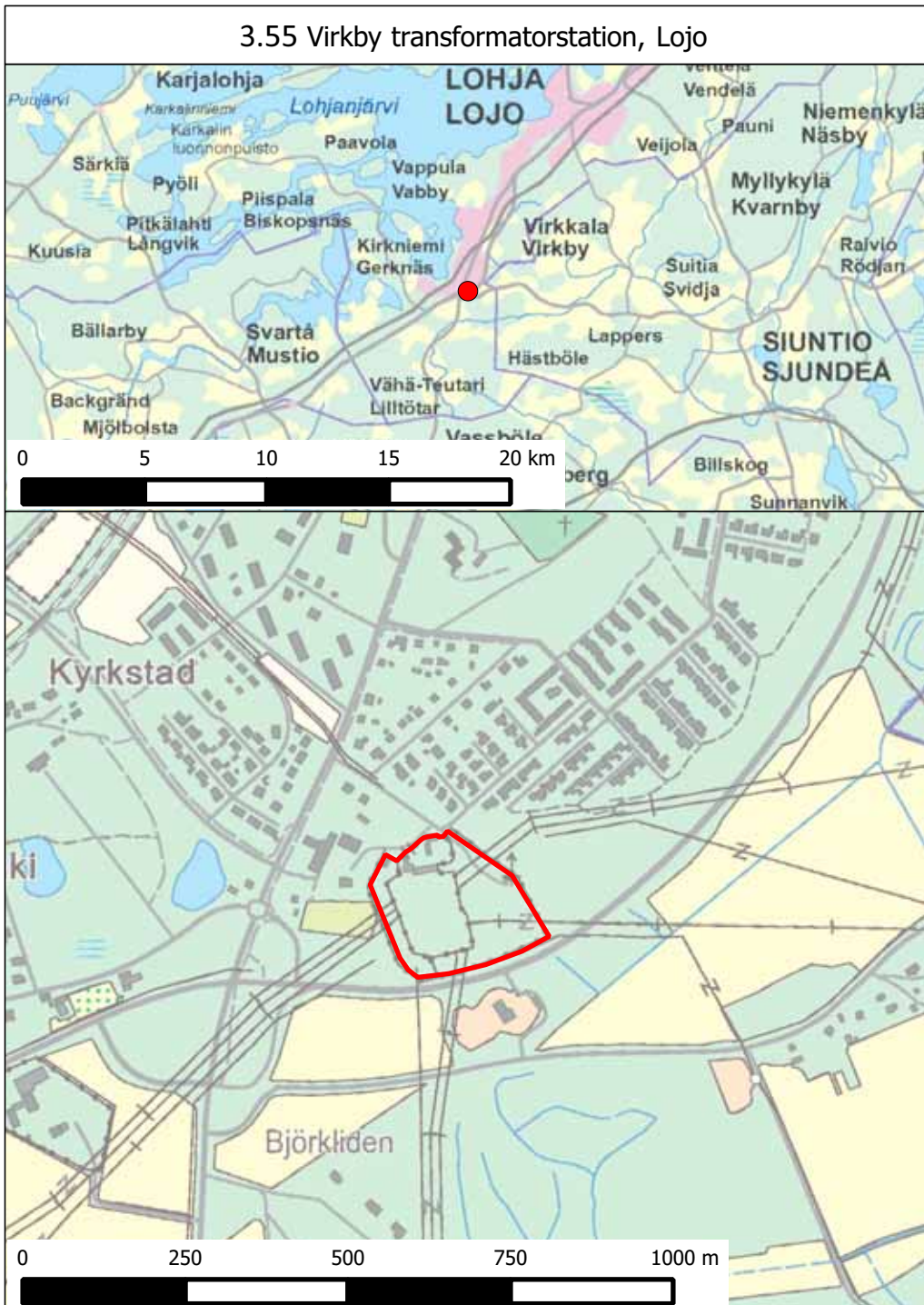

3.56 Visulahti transformatorstation, S:t Michel

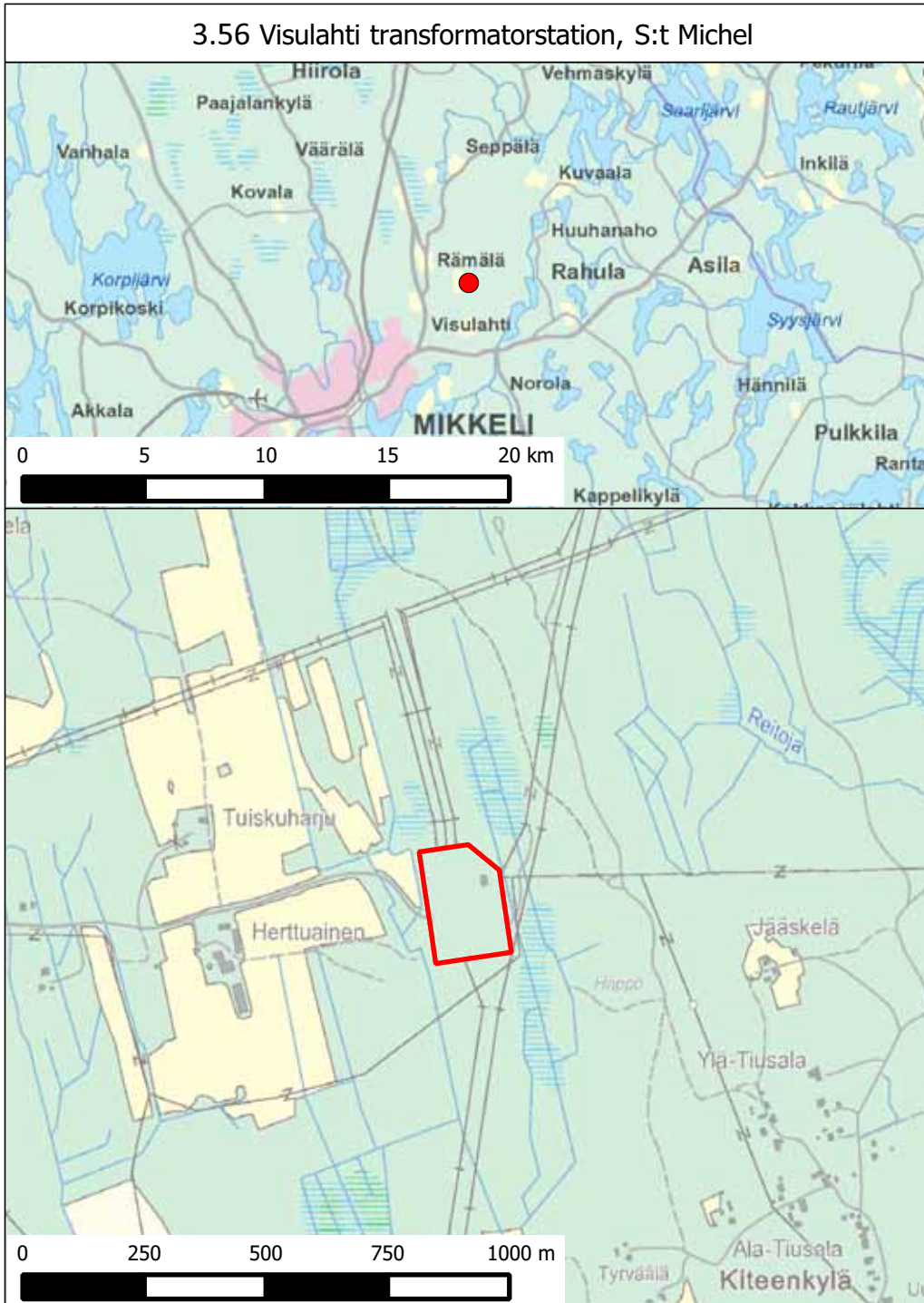

3.57 Vuolijoki transformatorstation, Kajana

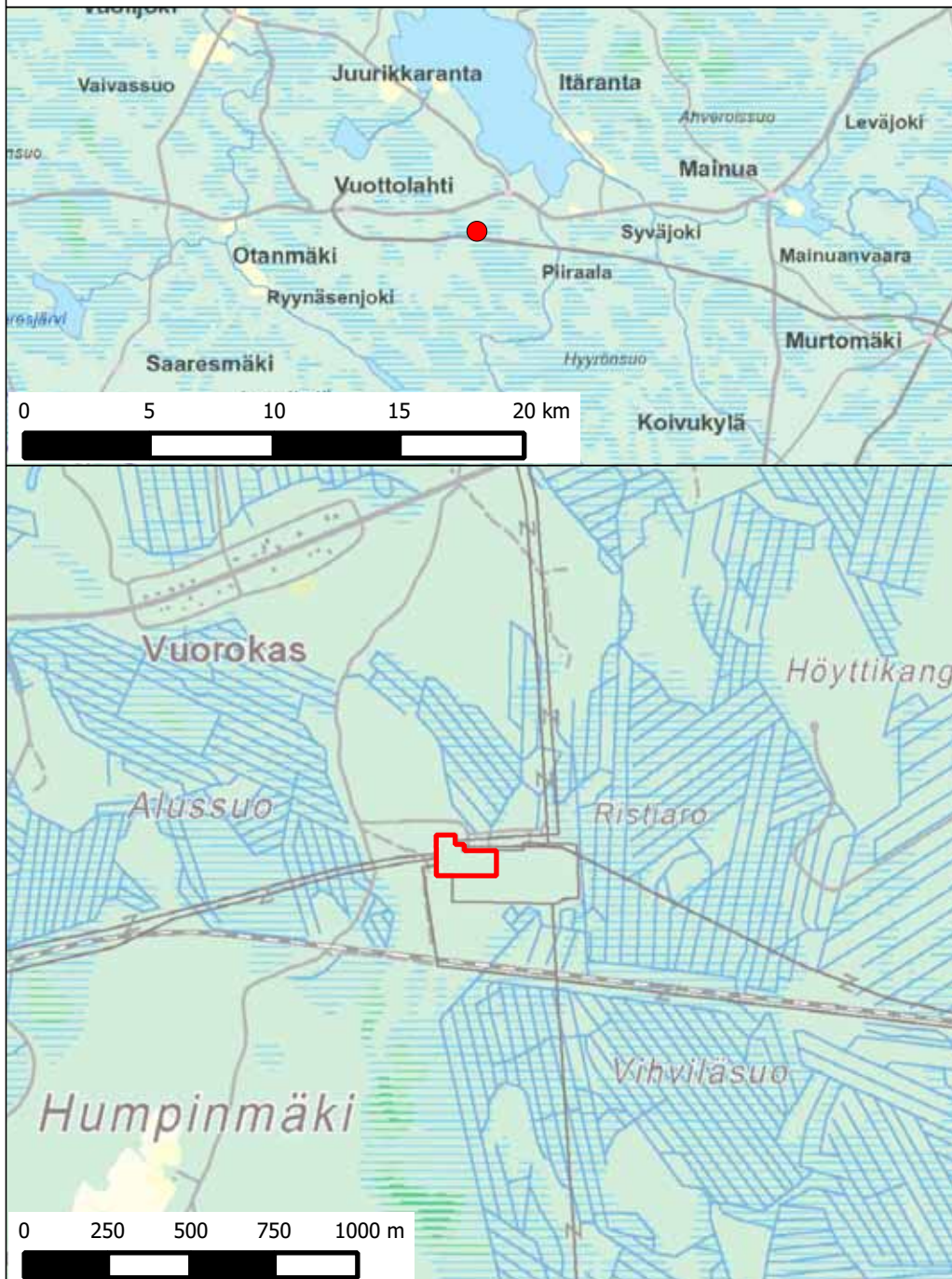

3.58 Ylikälä transformatorstation, Villmanstrand

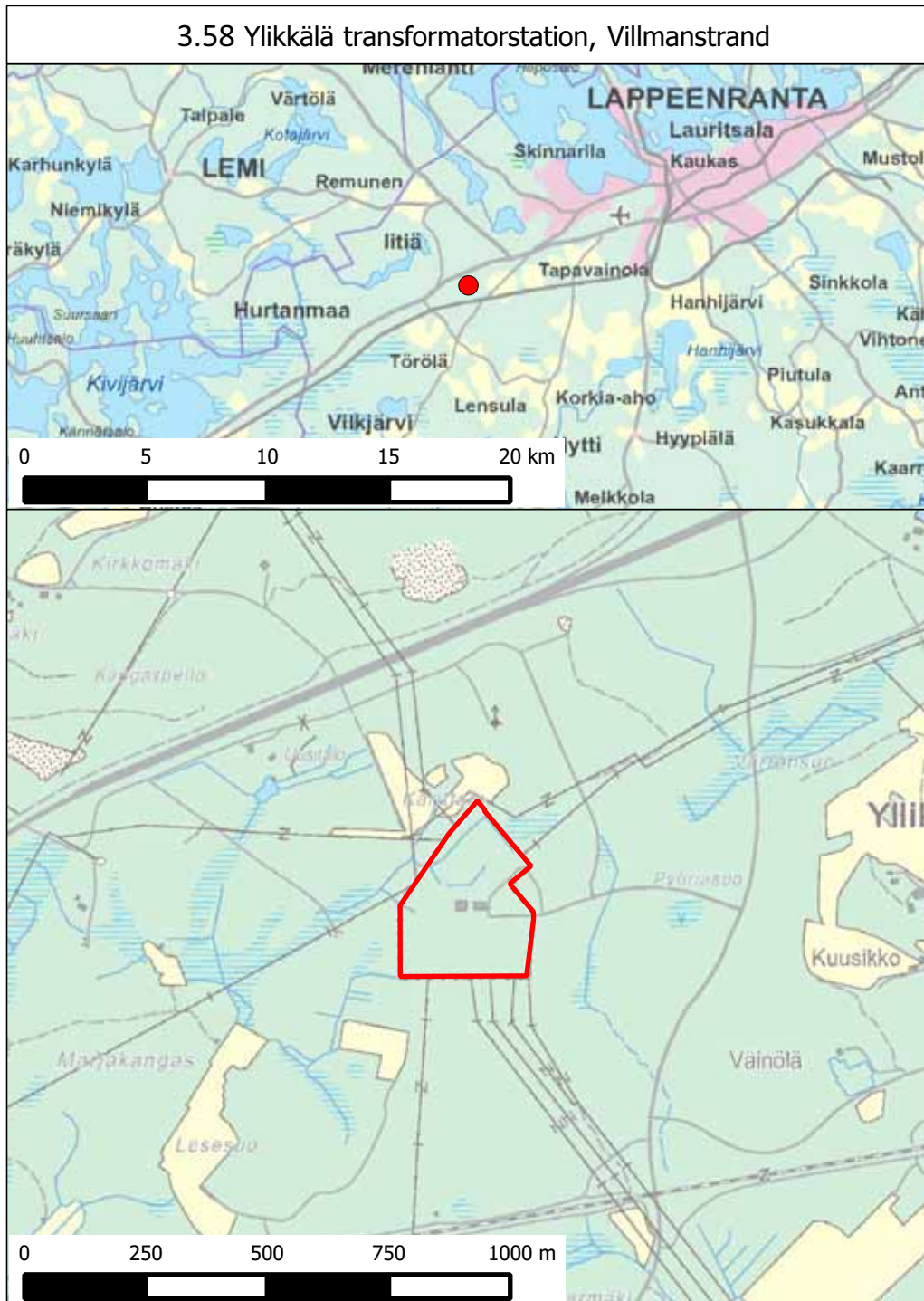

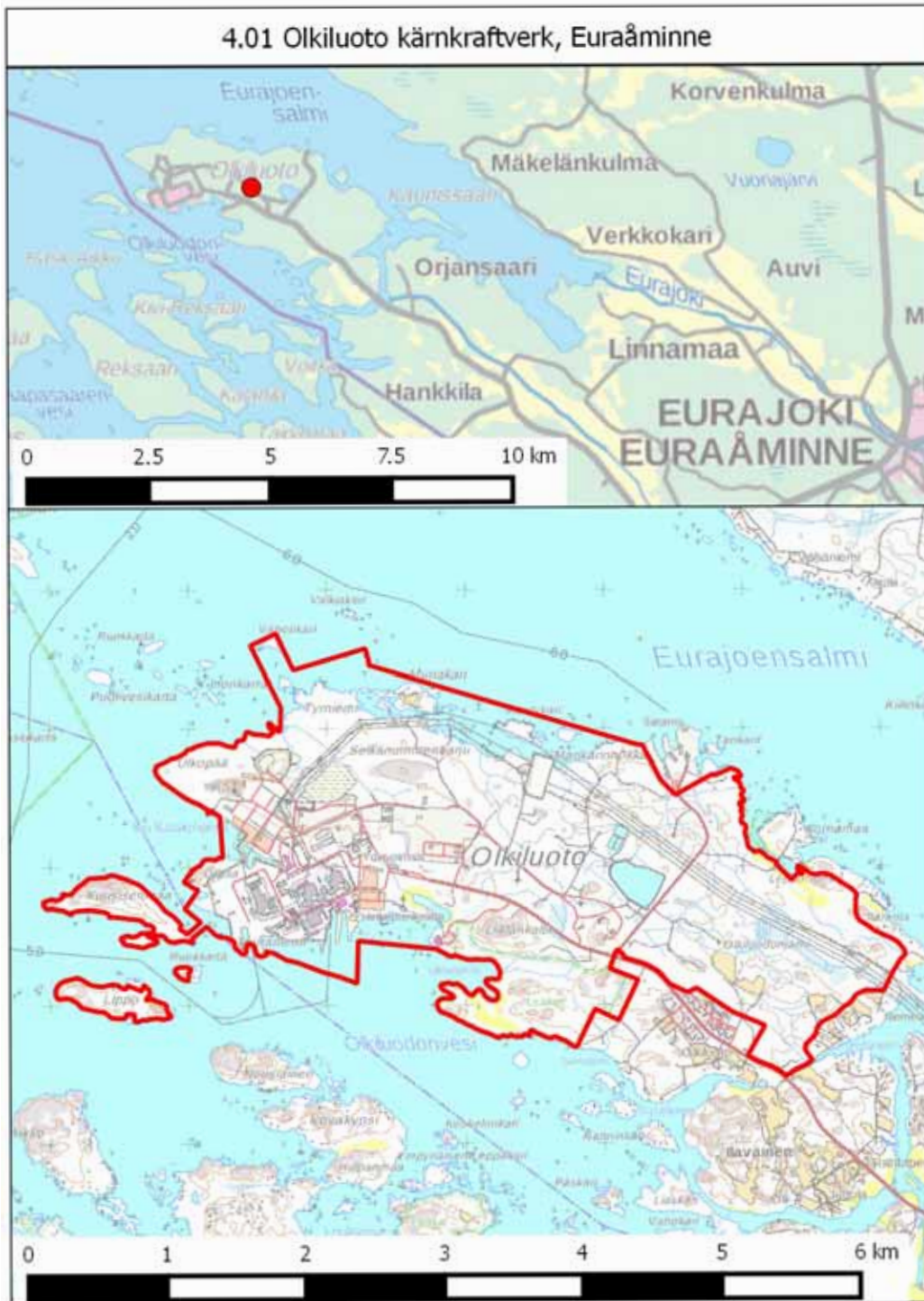

4.02 Lovisa kraftverk, Lovisa

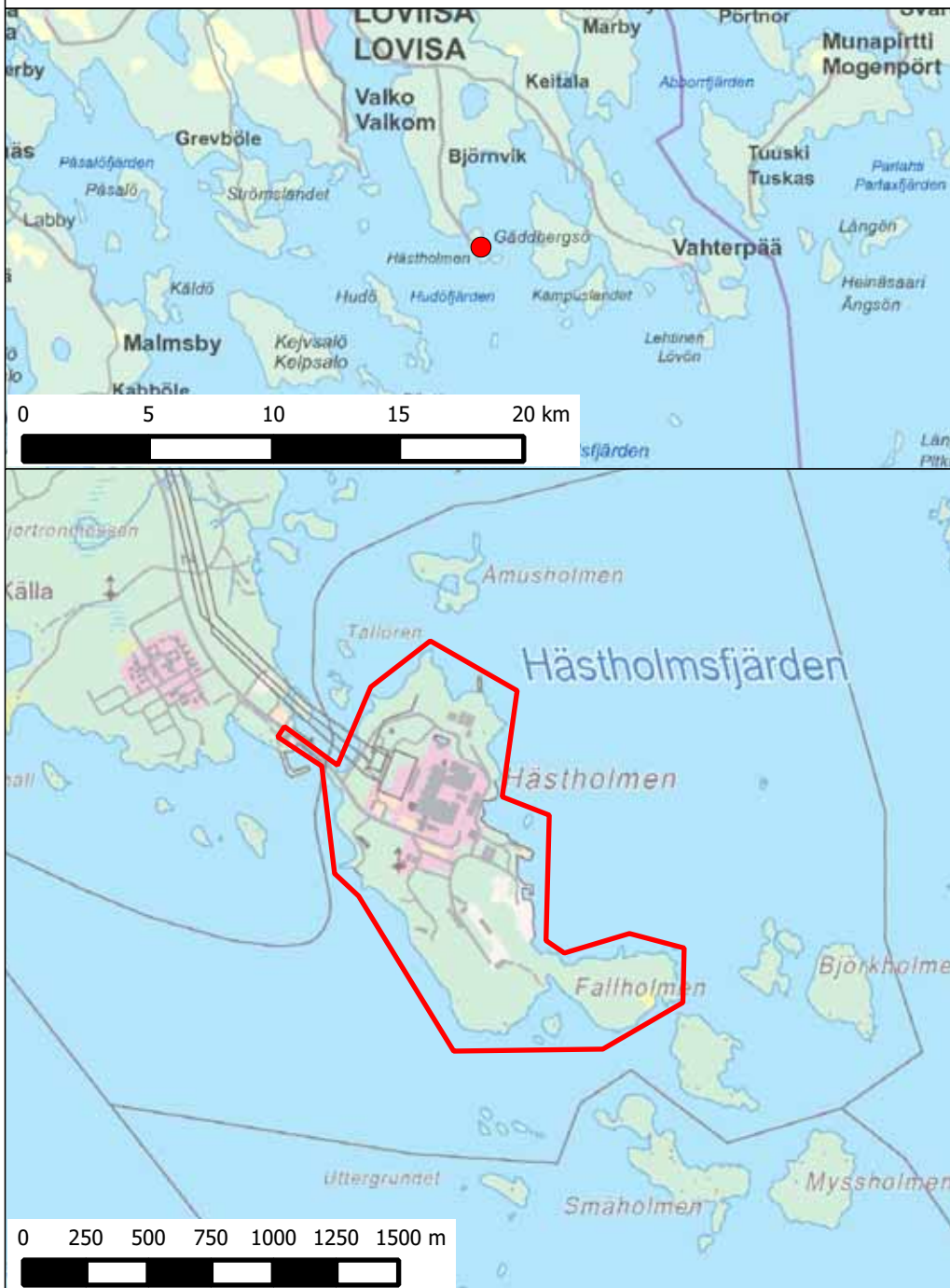

4.03 Isohaara kraftverk, Keminmaa

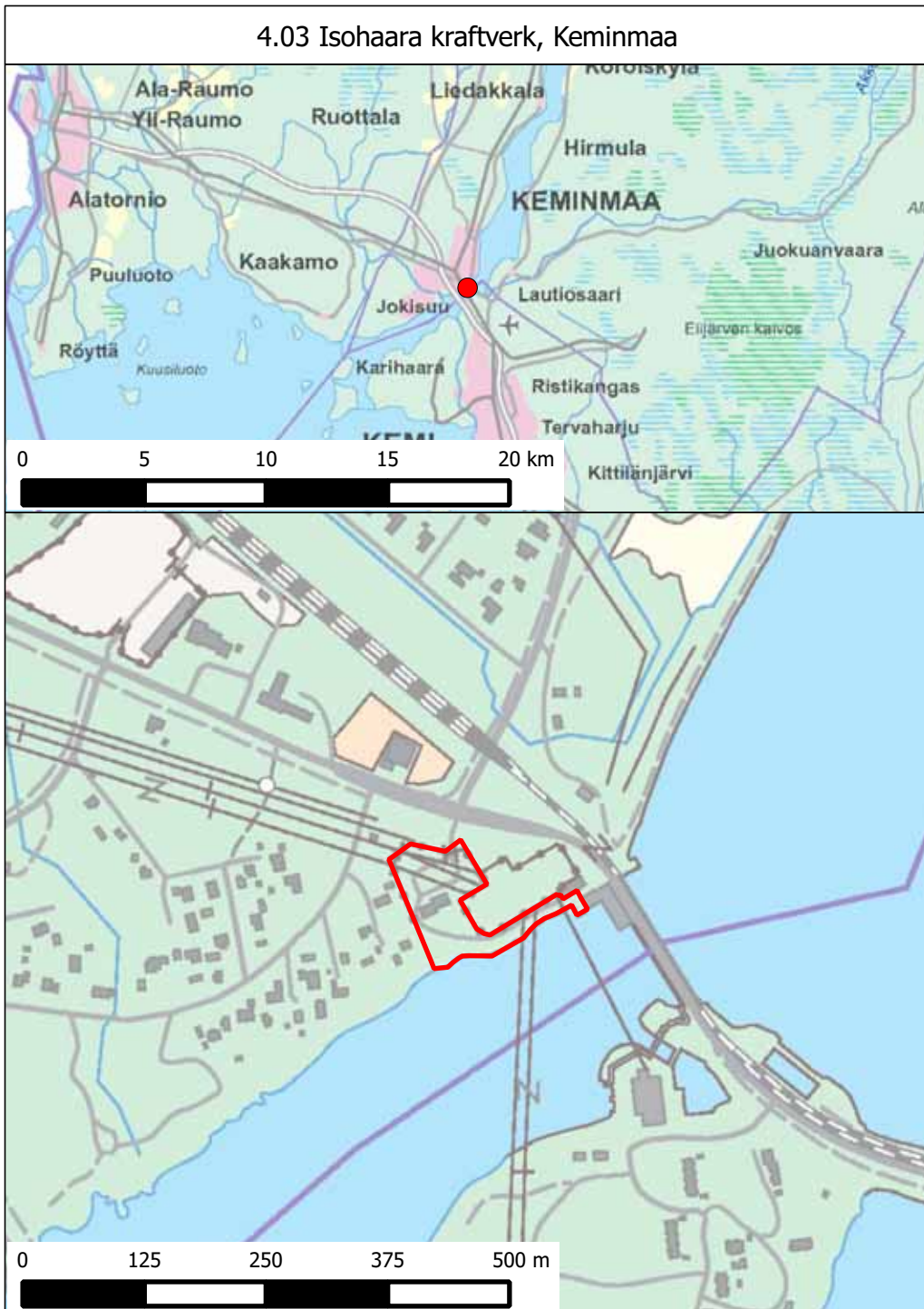

4.04 Sköldviks industriområde, Borgå

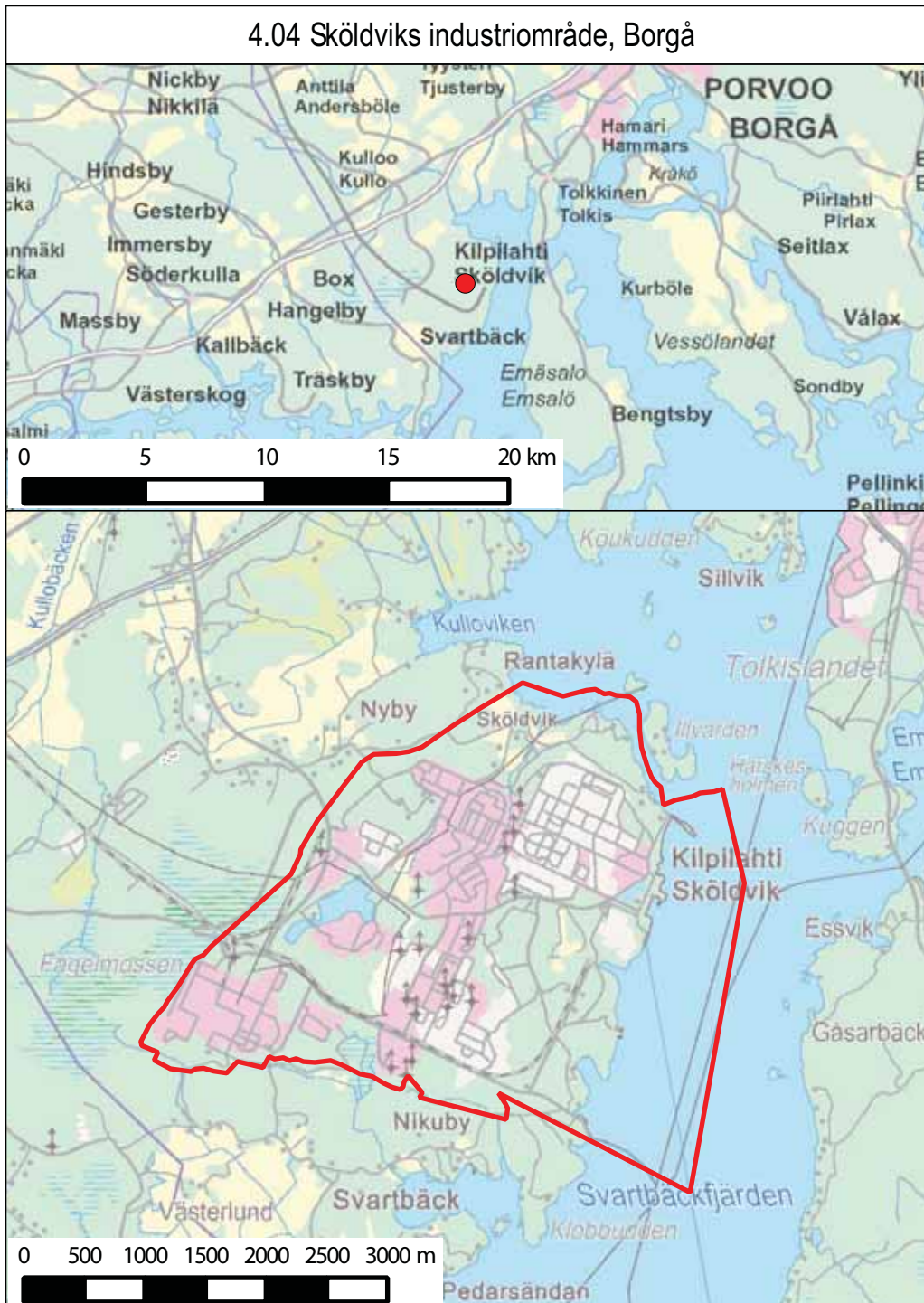

4.05 Nådendals raffinaderi, Nådendal

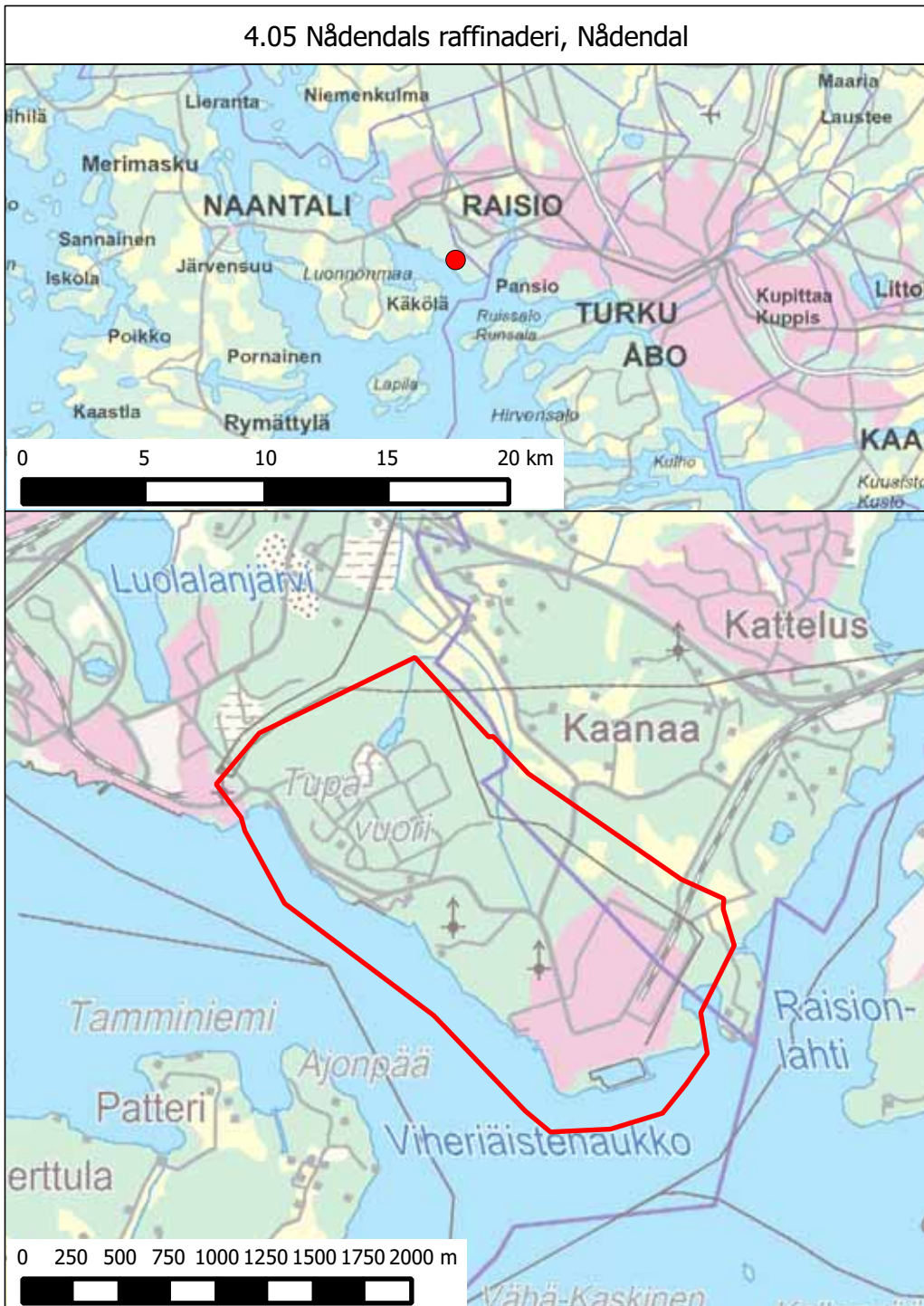

4.06 Fabriksområde, Kotka

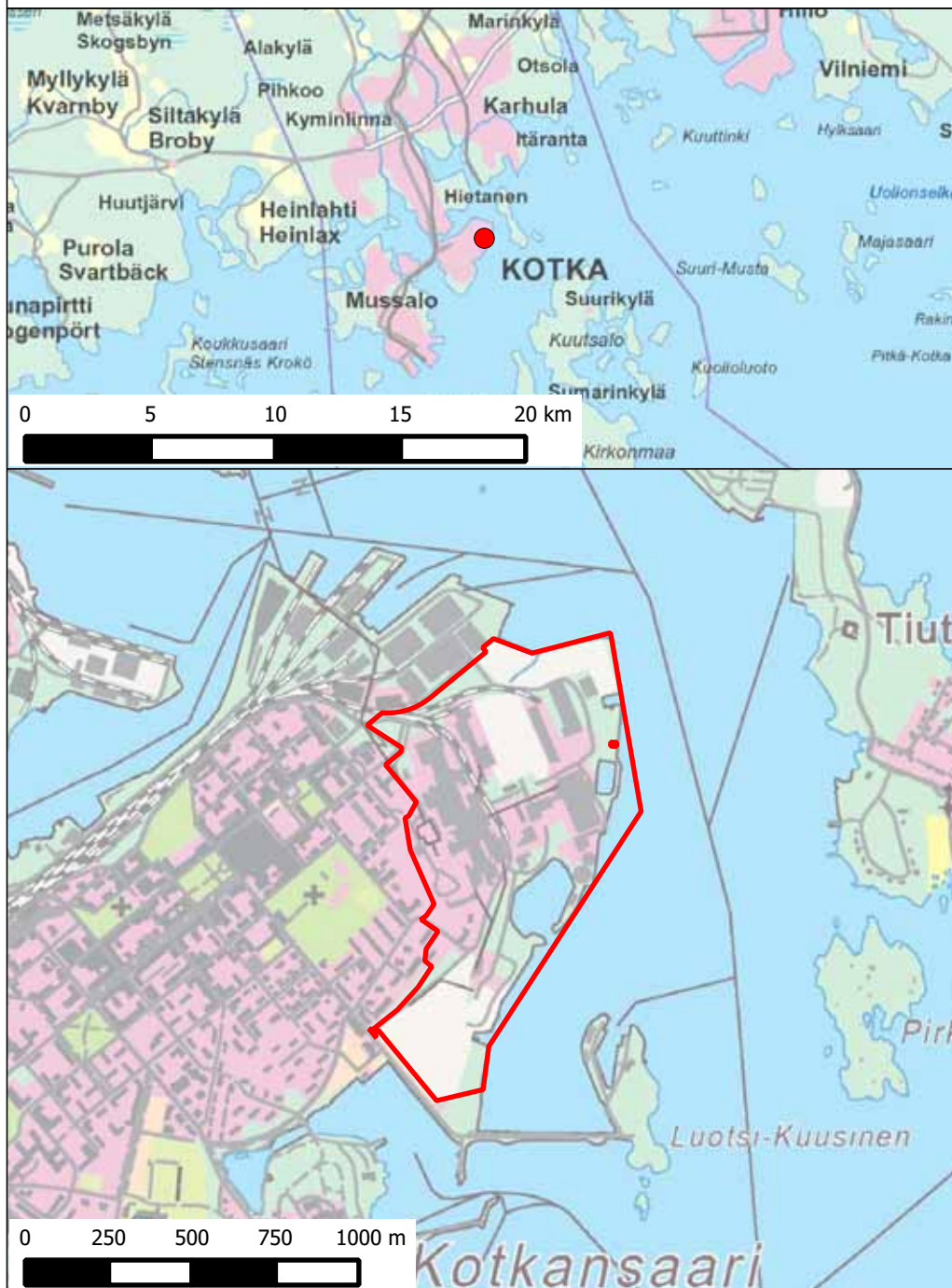

4.07 Fabrikksområde, Uleåborg

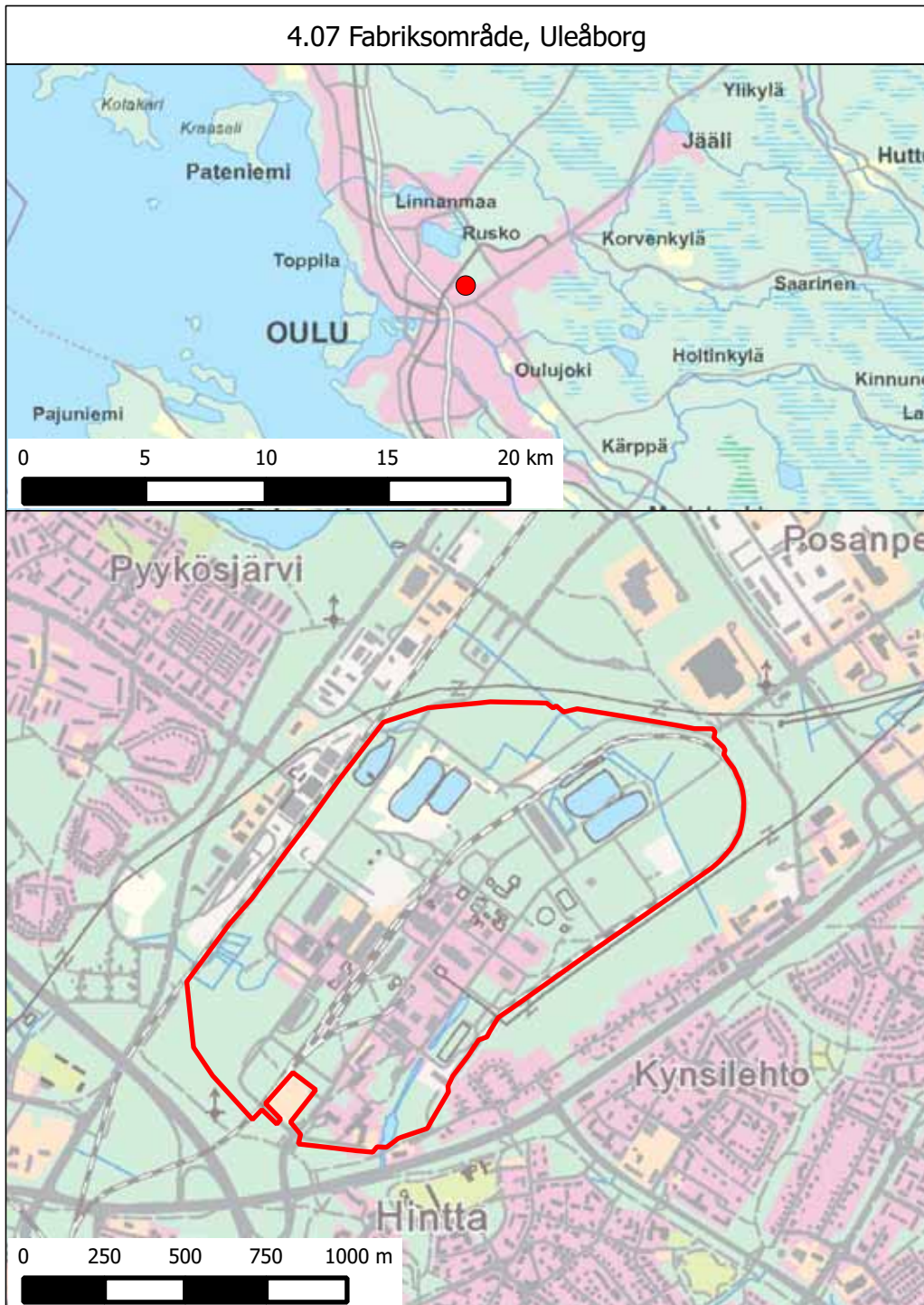

4.08 Lampivaara ametistgruv, Sodankylä och Pelkosenniemi

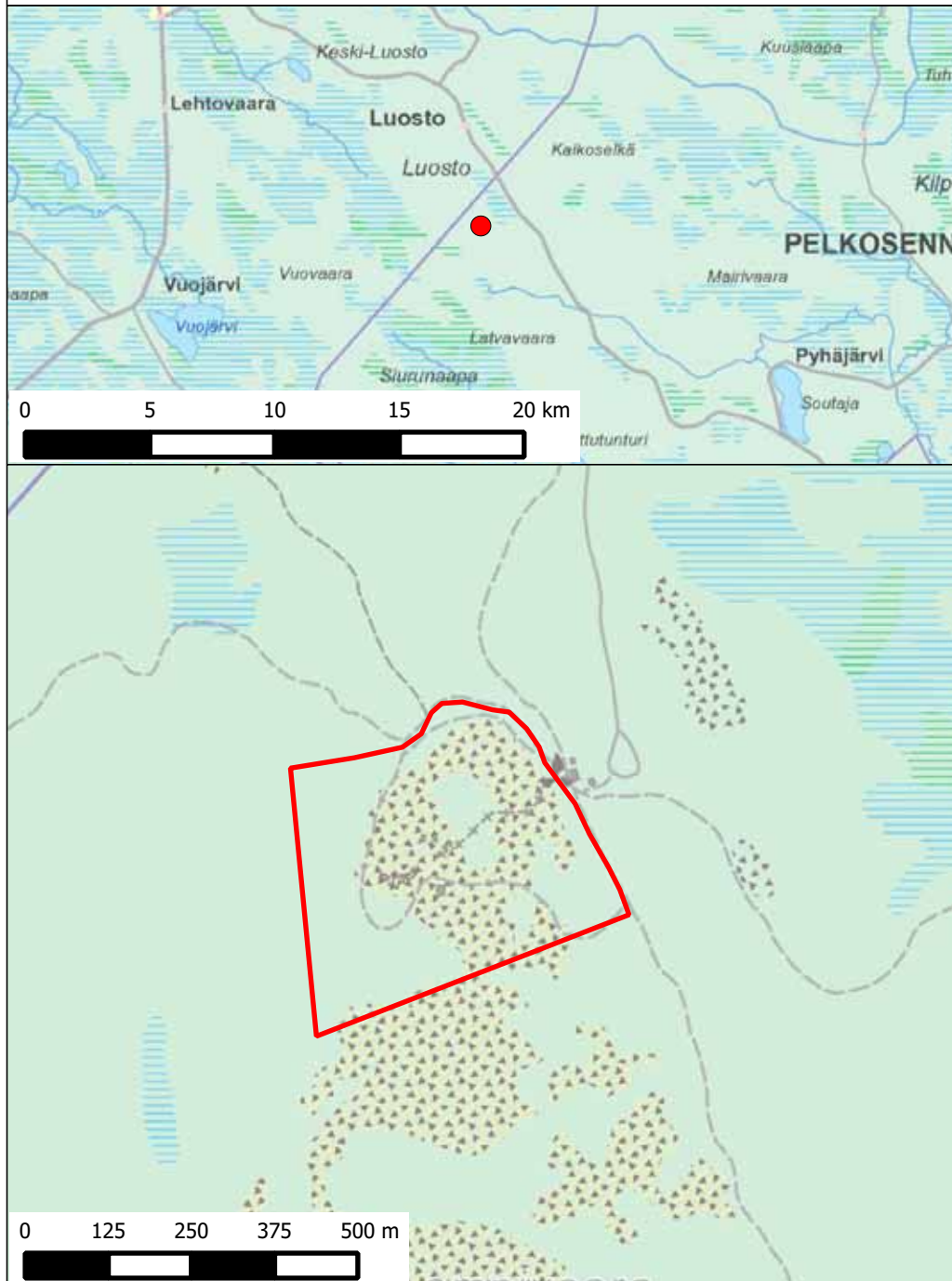

4.09 Talvivaara gruvområde, Sotkamo

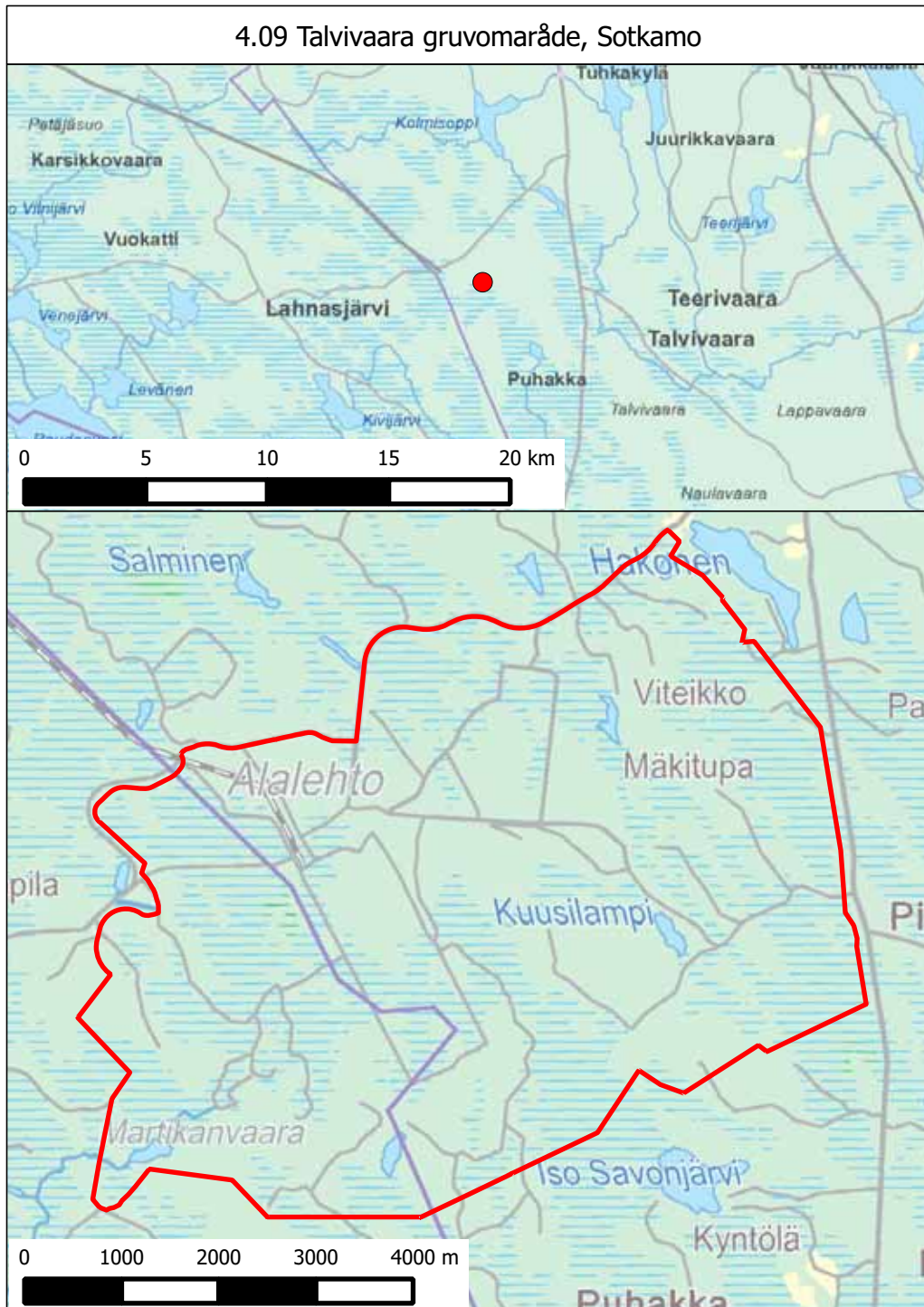

4.10 Seitakorva kraftsverk, Kemijärvi

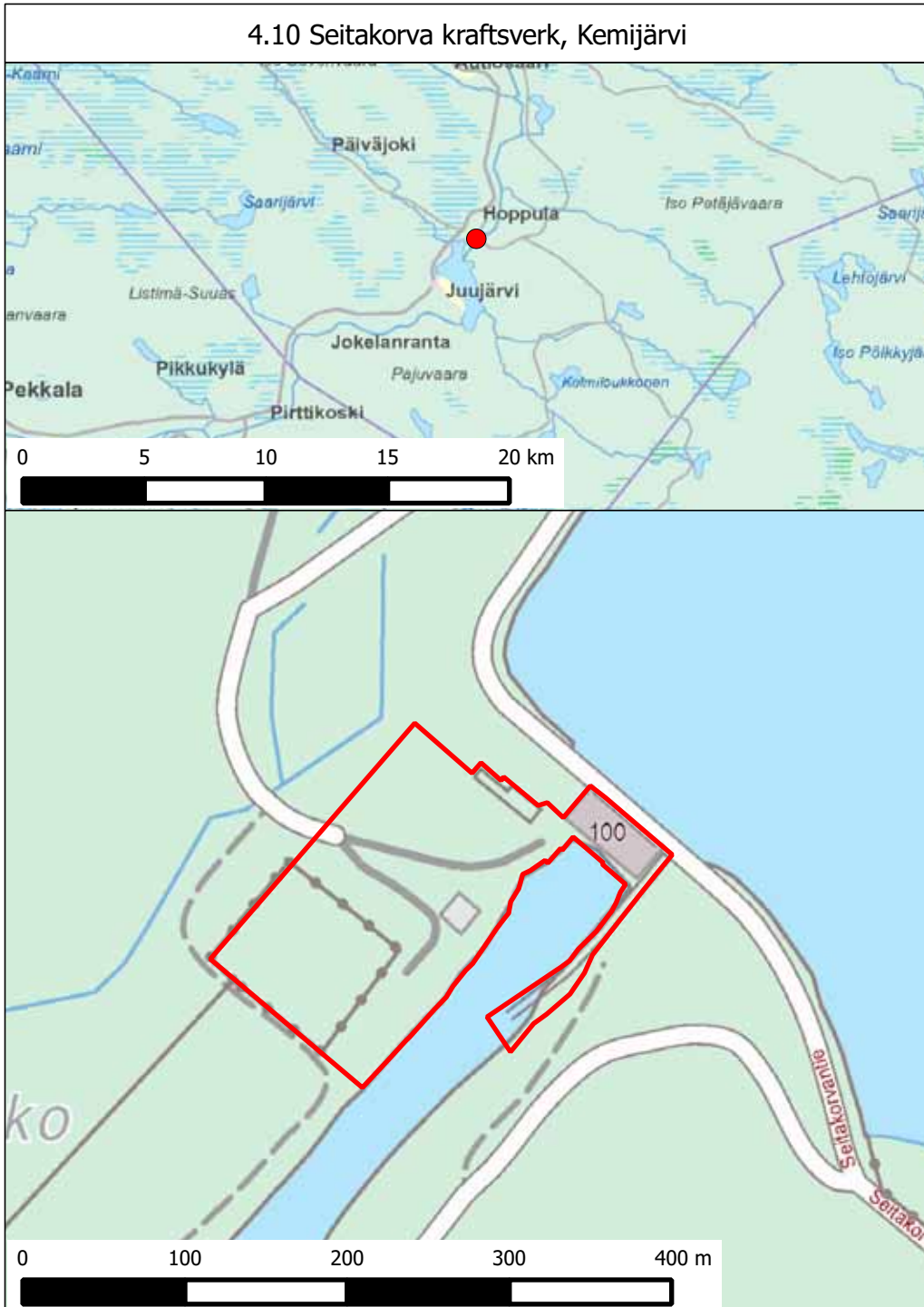

4.11 Taivalkoski kraftverk, Keminmaa



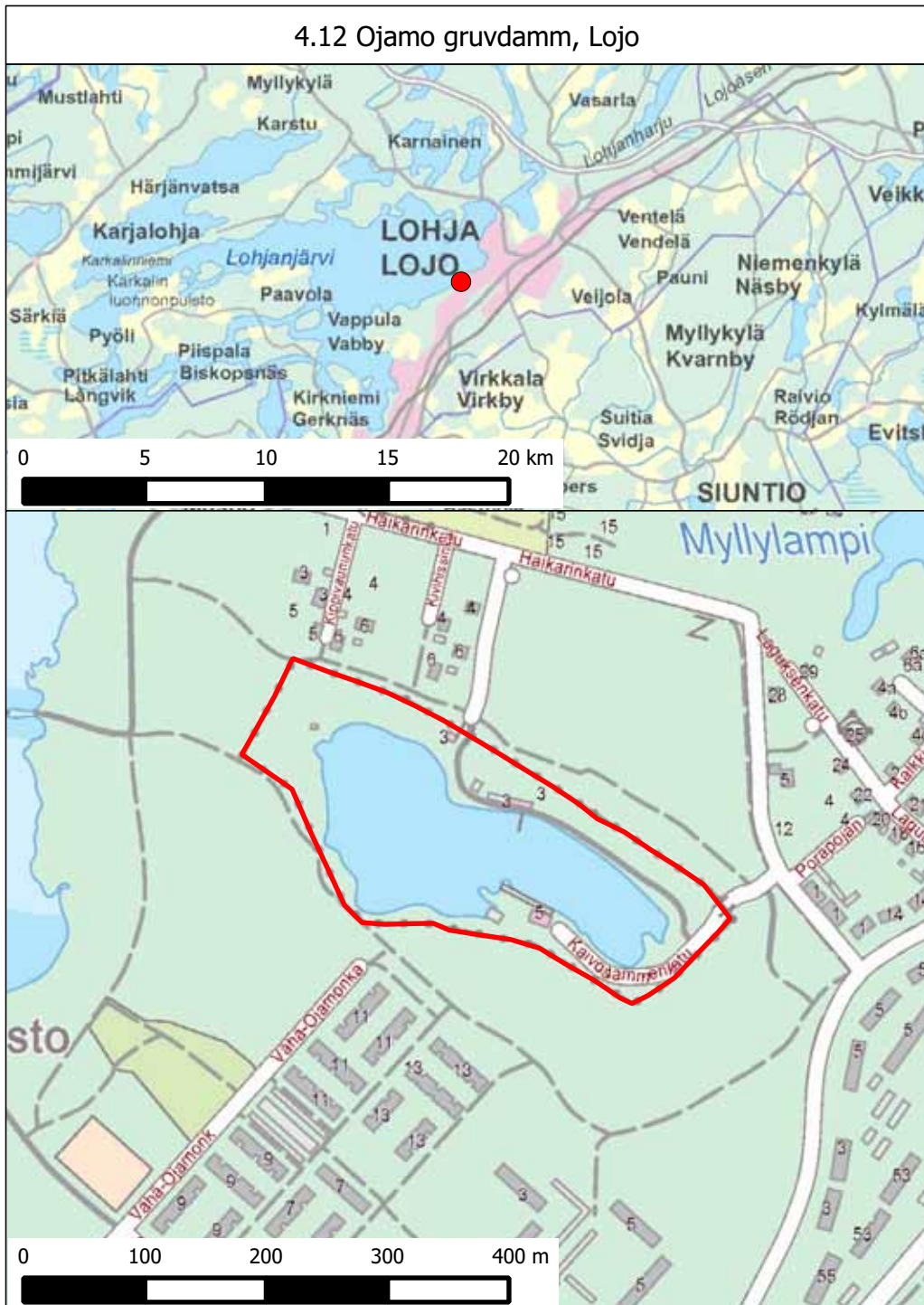

4.13 Produktionsanläggning, Mäntyharju

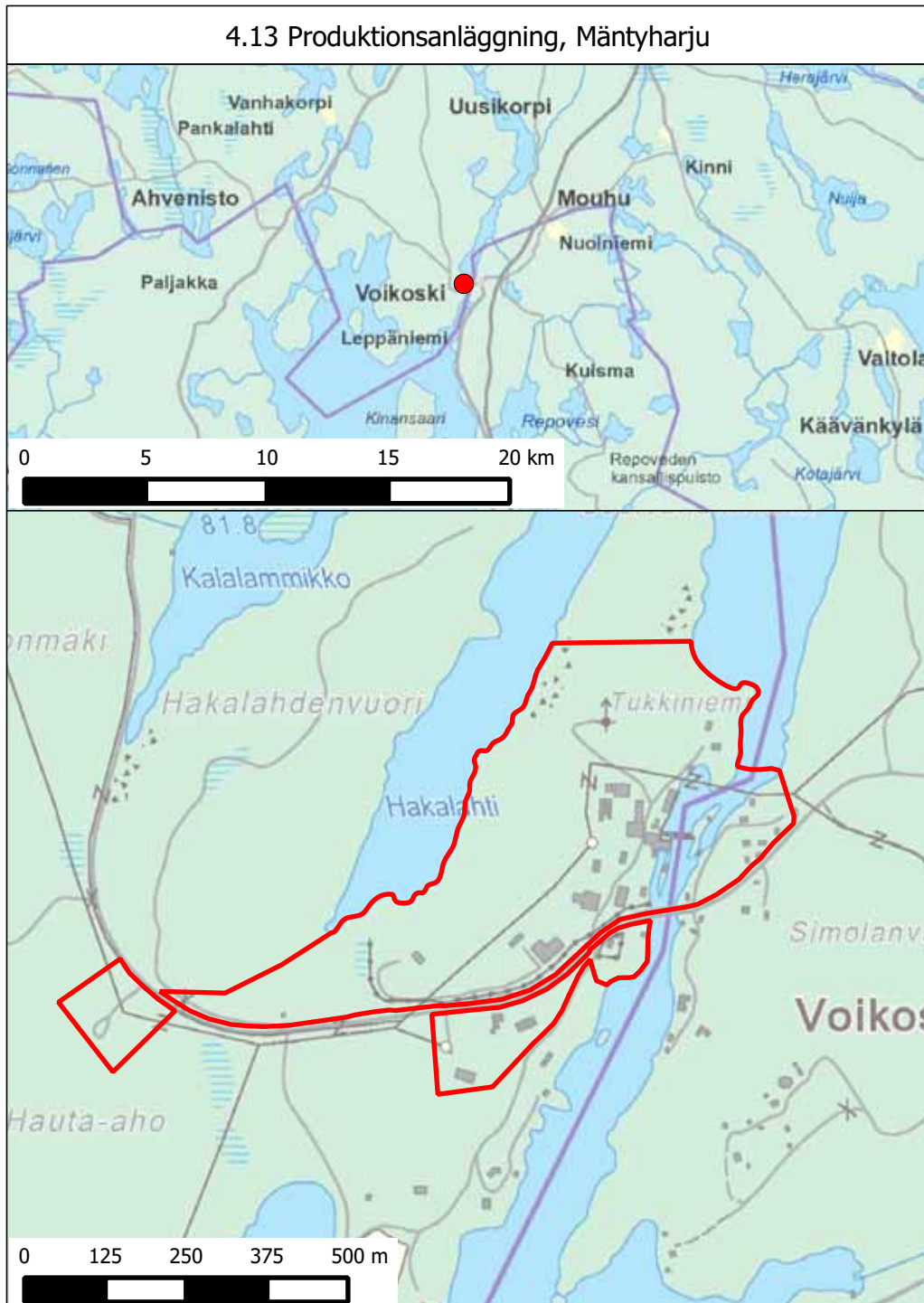

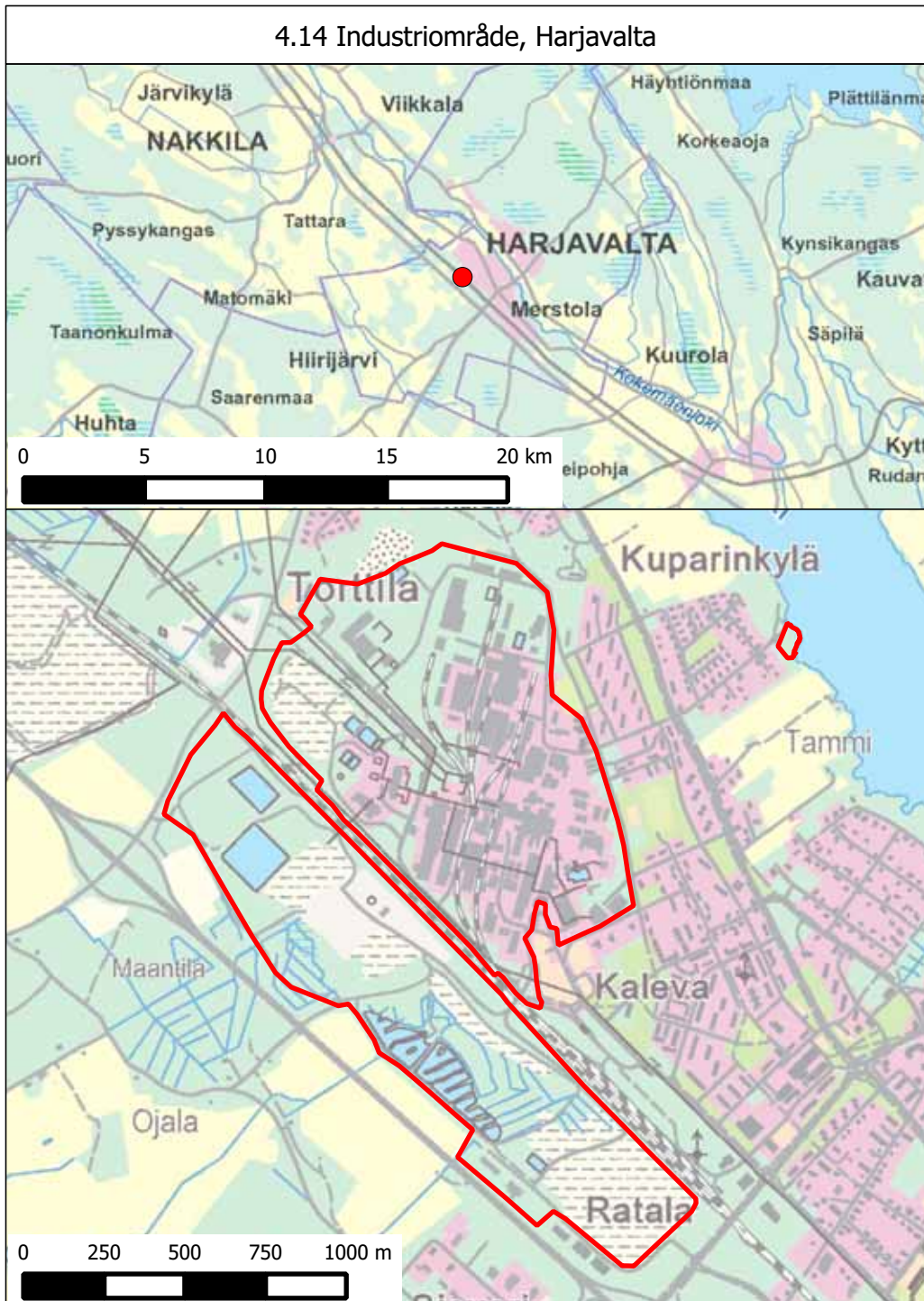

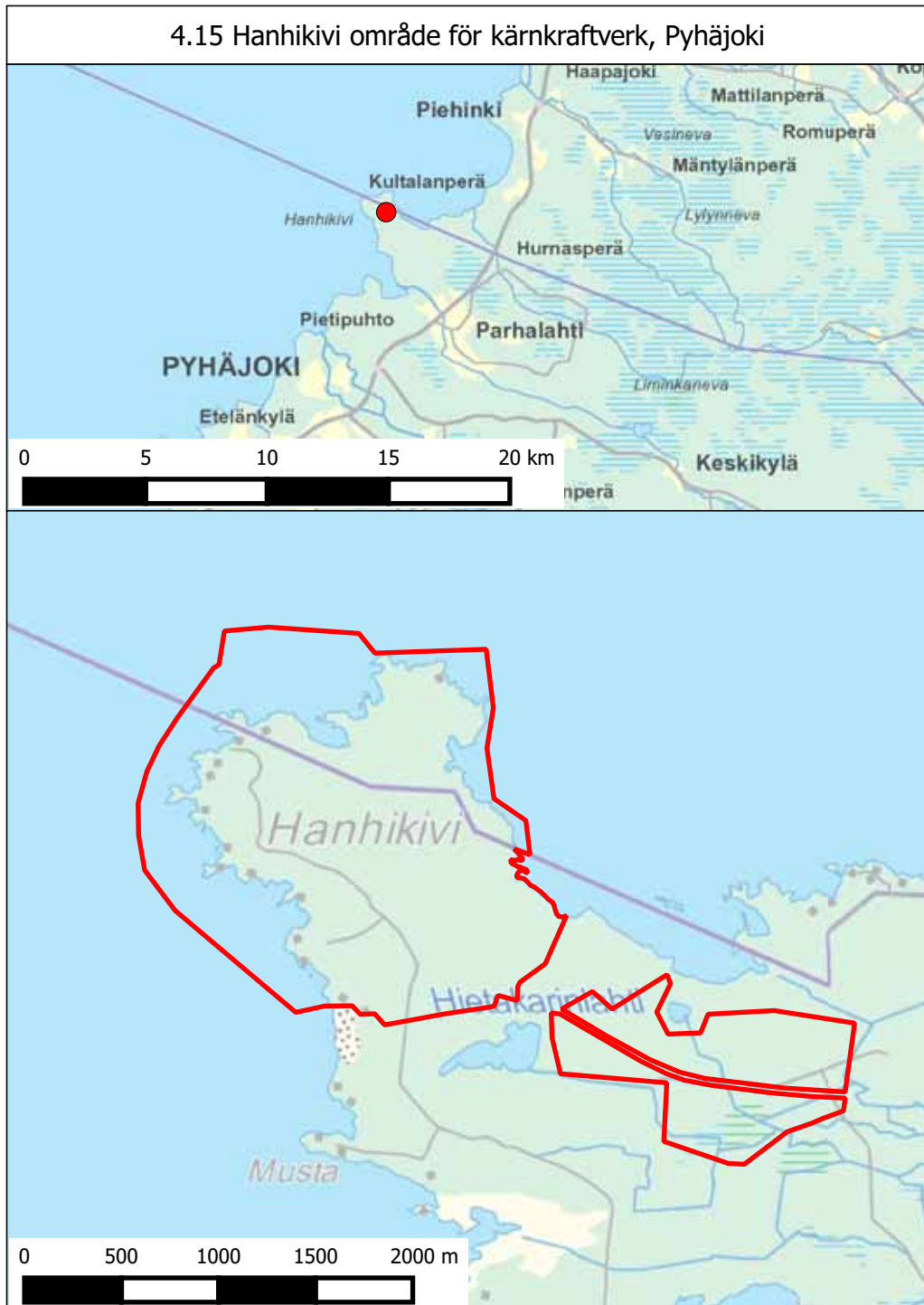

4.16 Fabriksområde, Brahestad

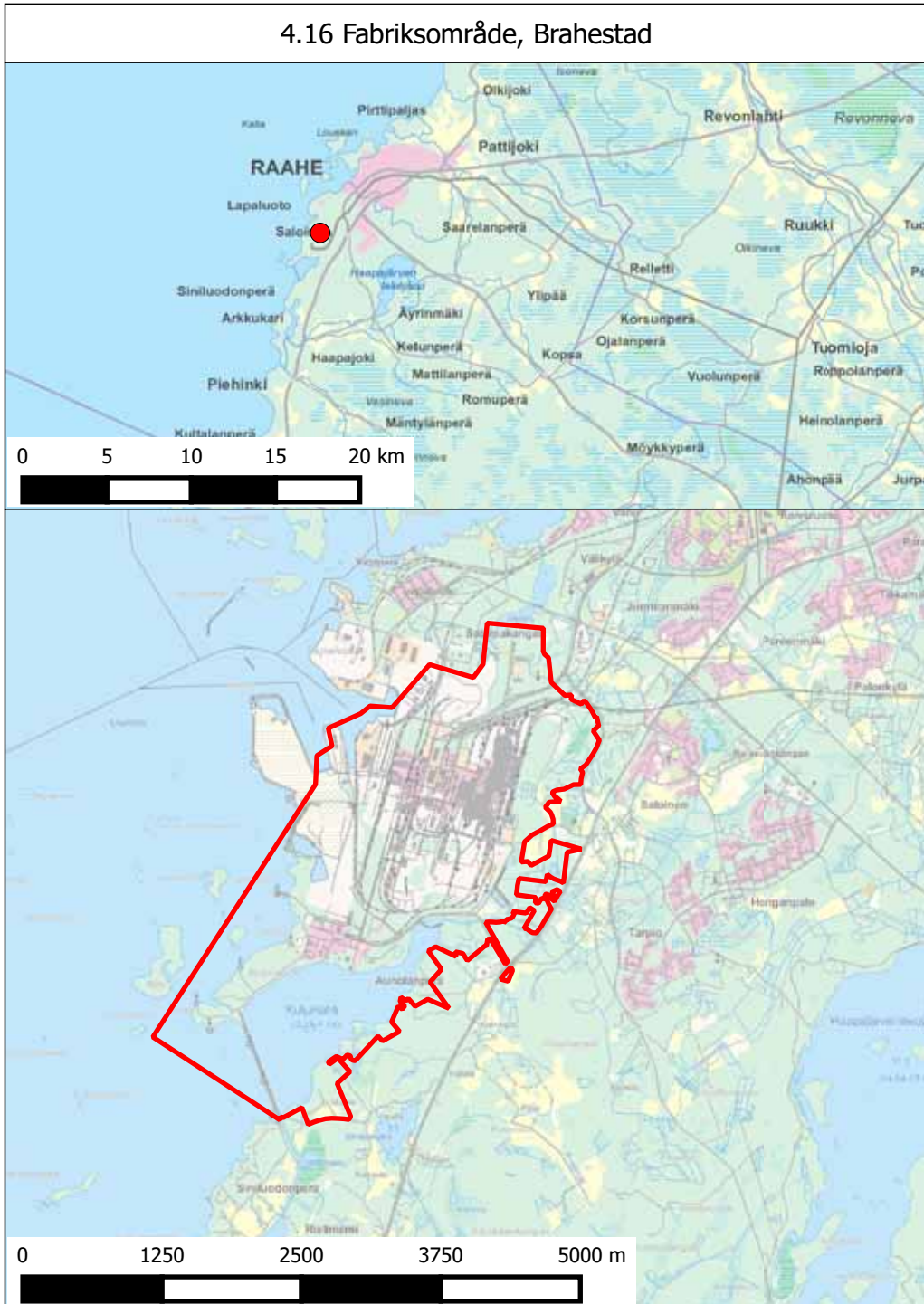

5.01 Testbanorna och deras skyddsområden, Muonio

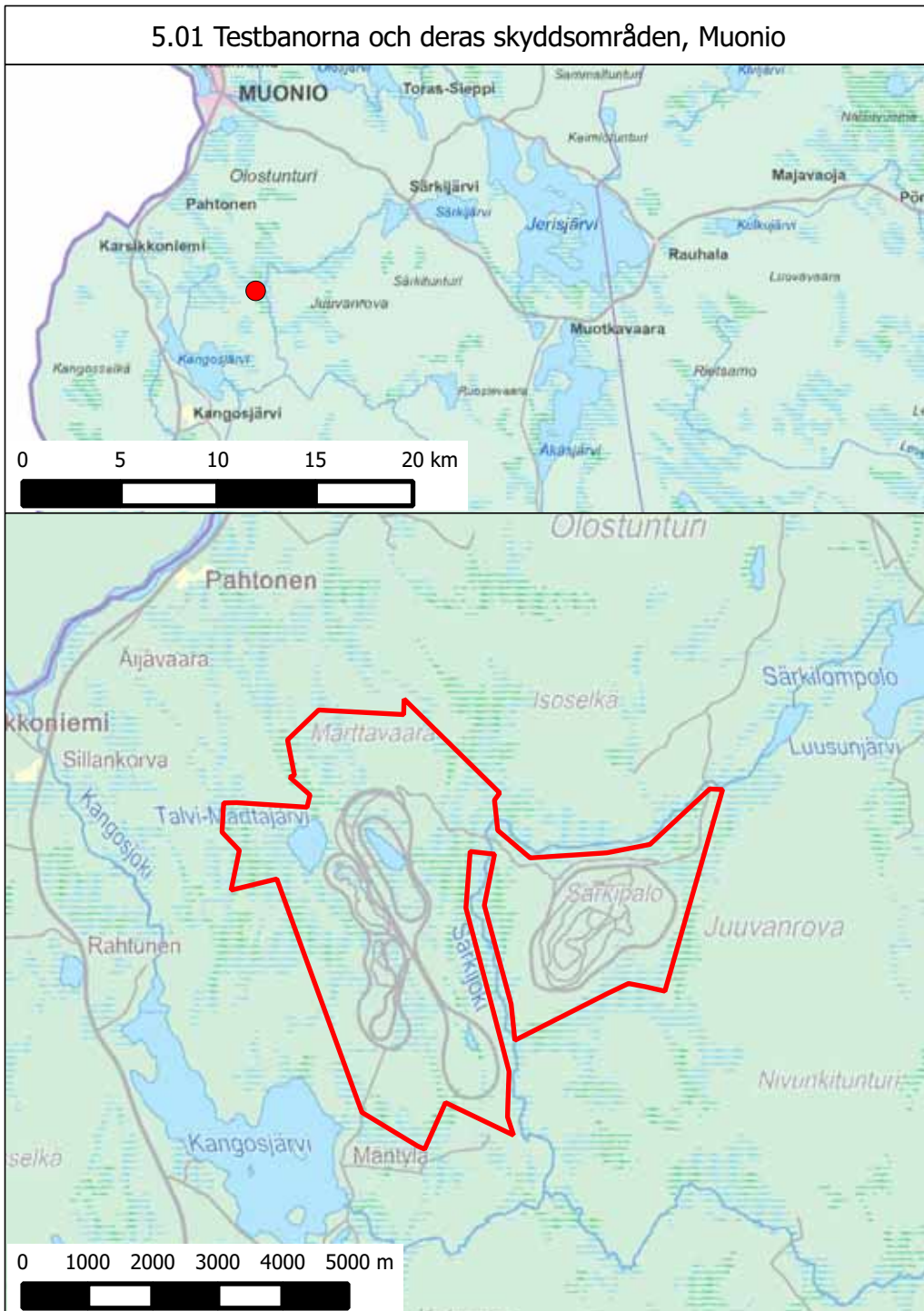

5.02 Ajos hamnområde, Kemi

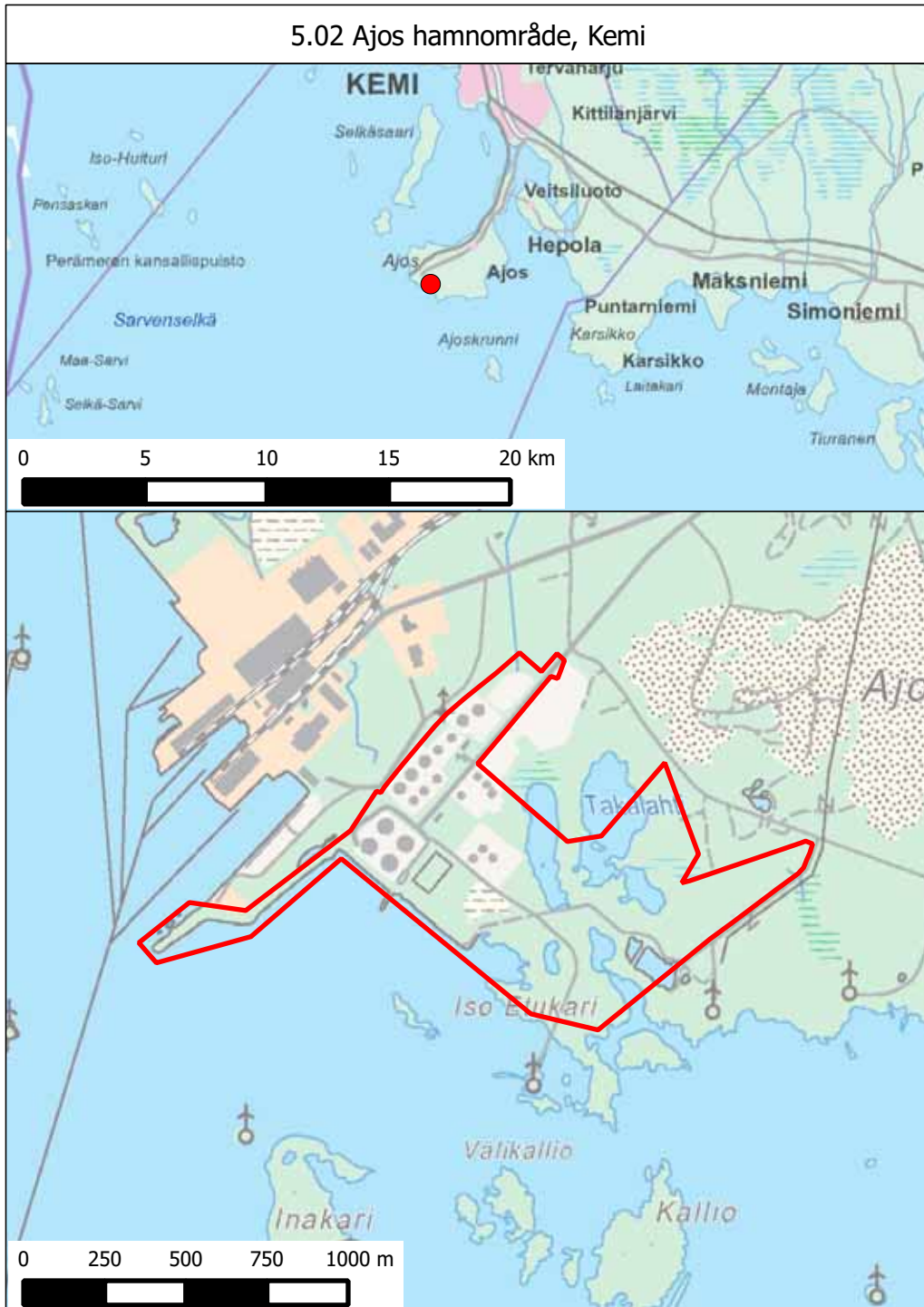

5.03 Testbanorna och deras skyddsområden, Muonio

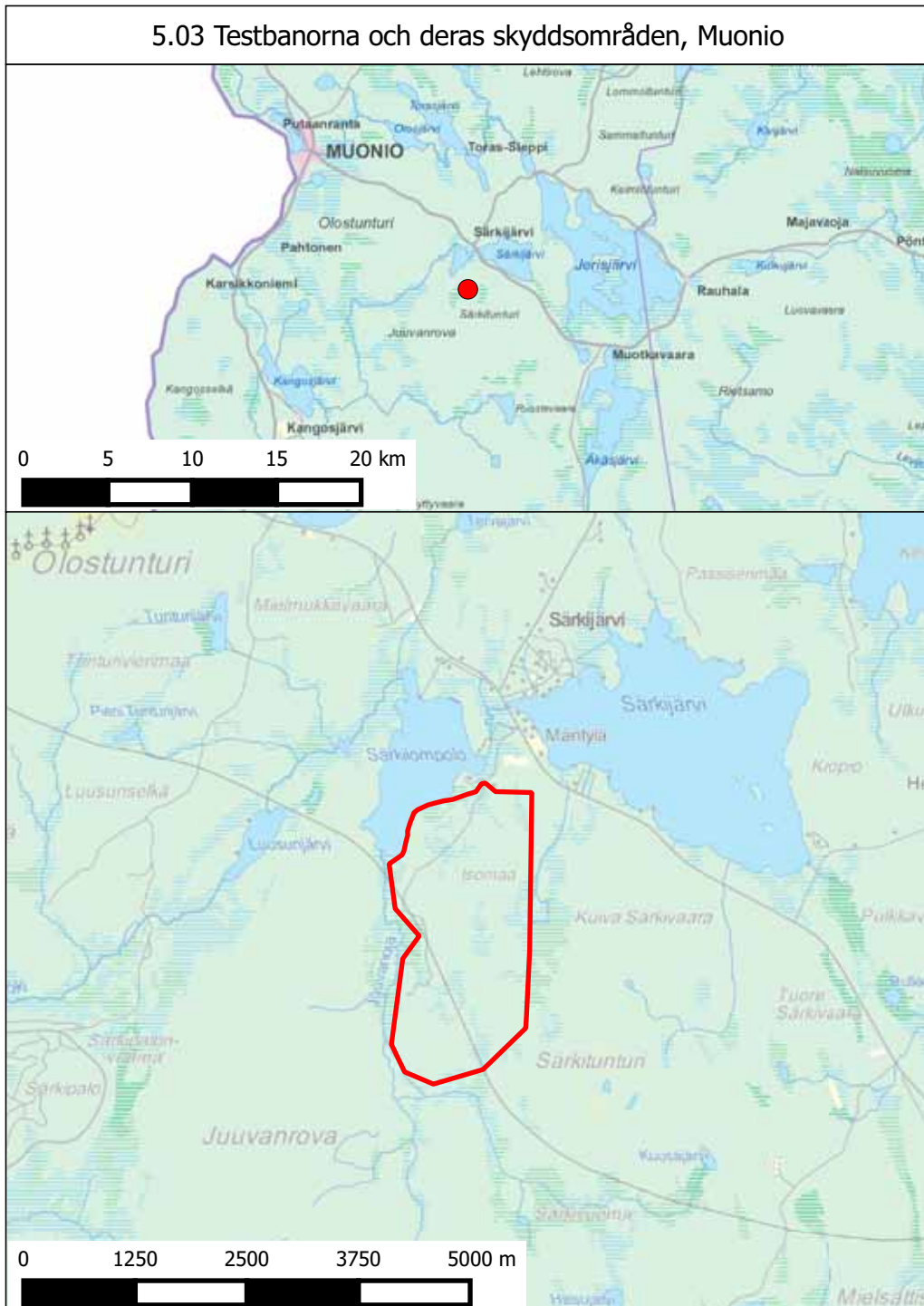

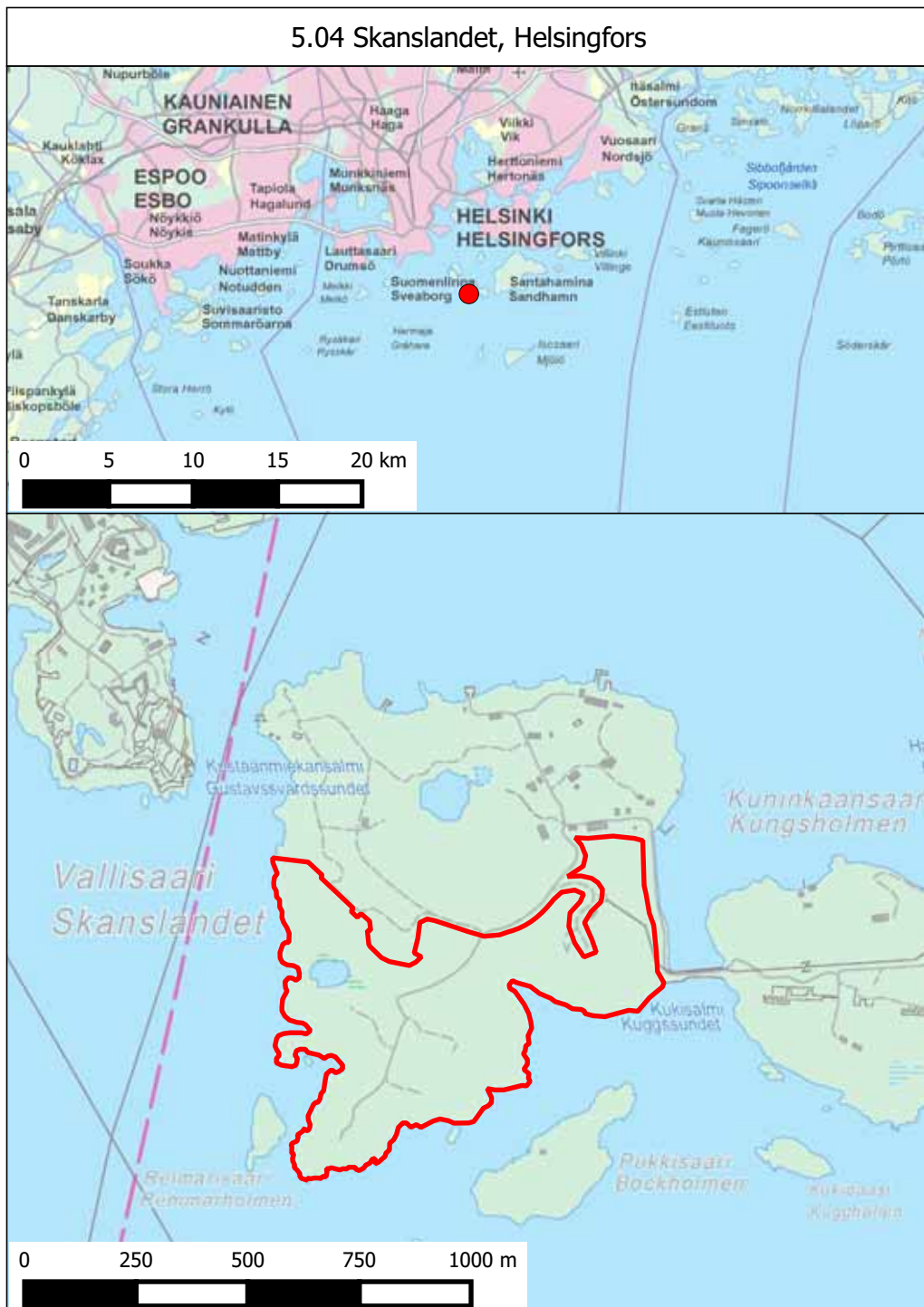

5.05 Brahestad hamnområde, Brahestad

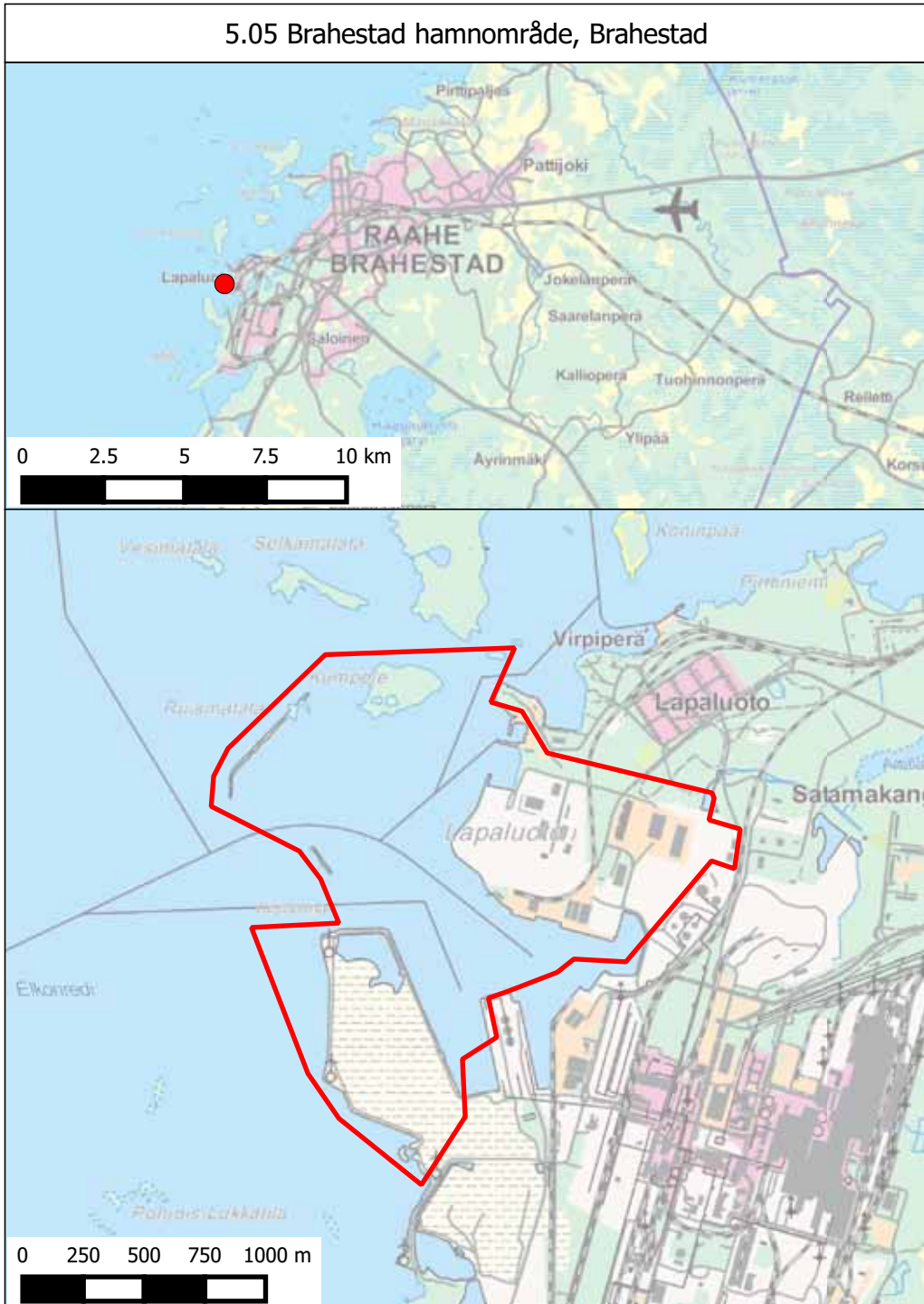

5.06 Fredrikshamns hamnområde, Fredrikshamn

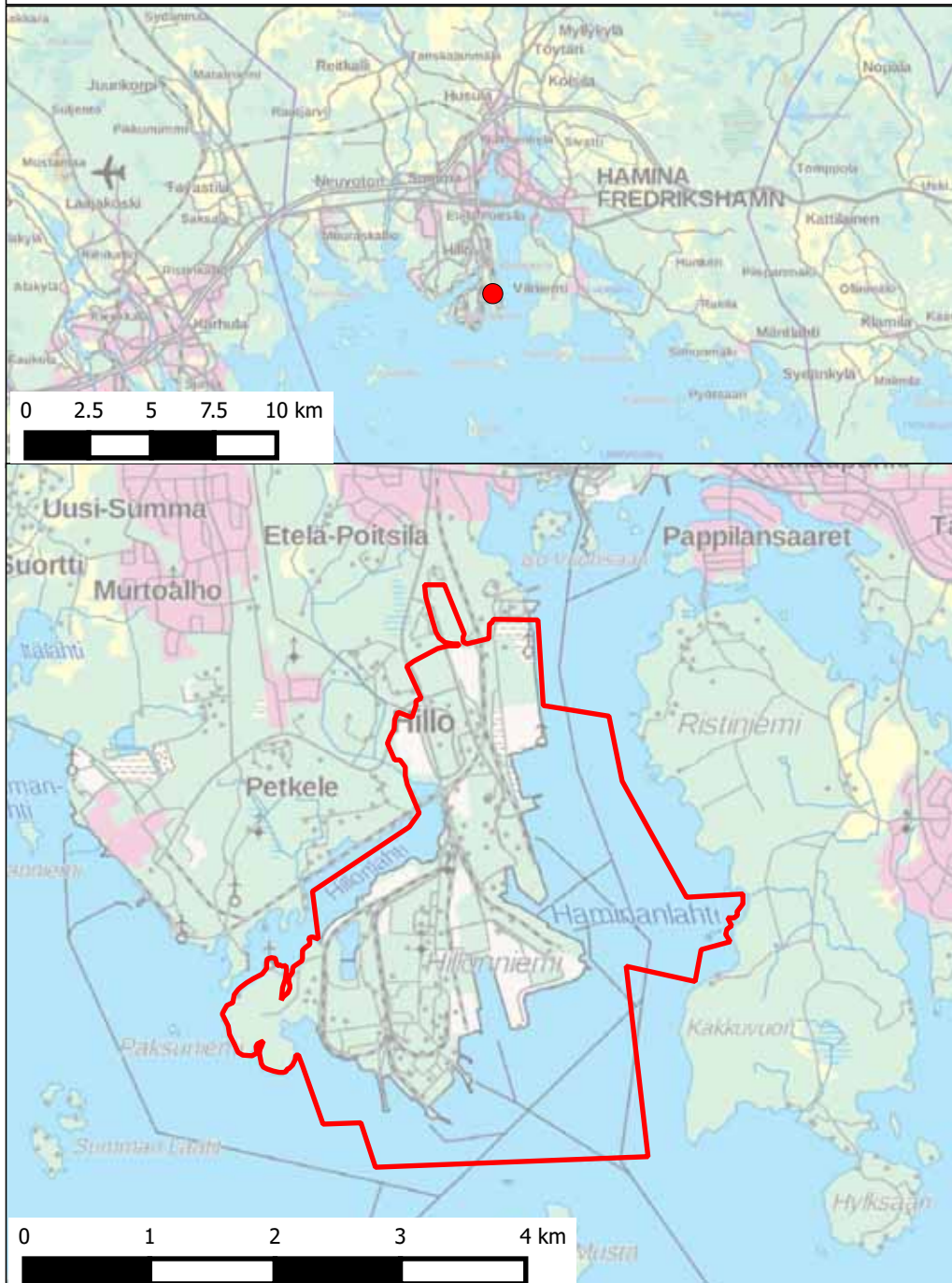

5.07 Kotka hamnområde, Kotka

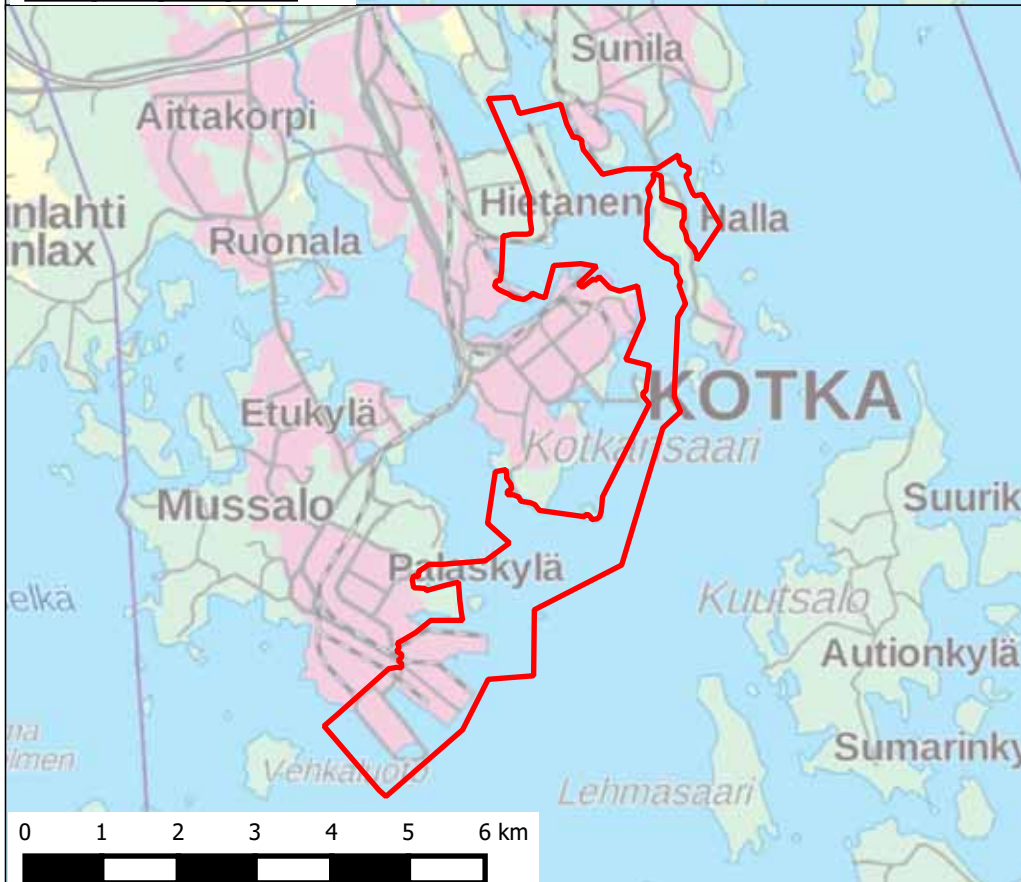
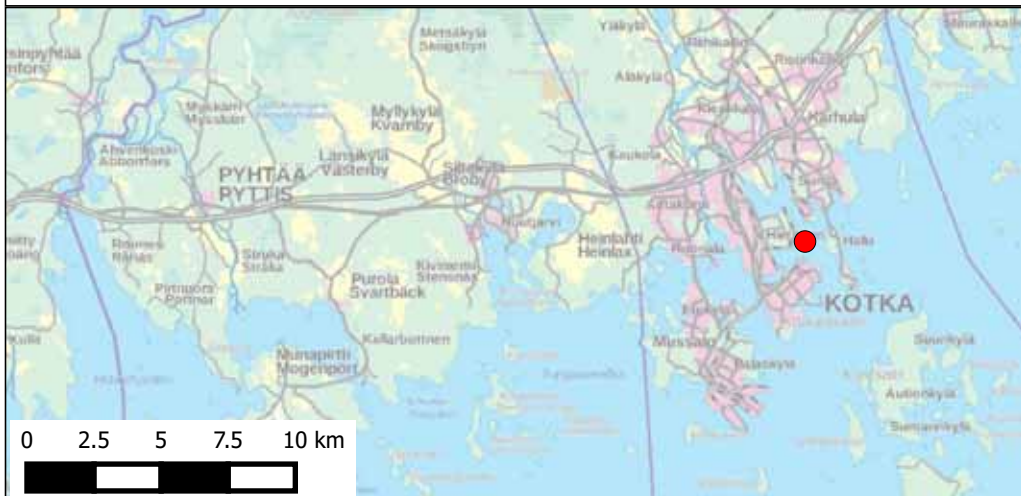

5.08 Hamnområdet i Yttre hamnen i Hangö, Hangö

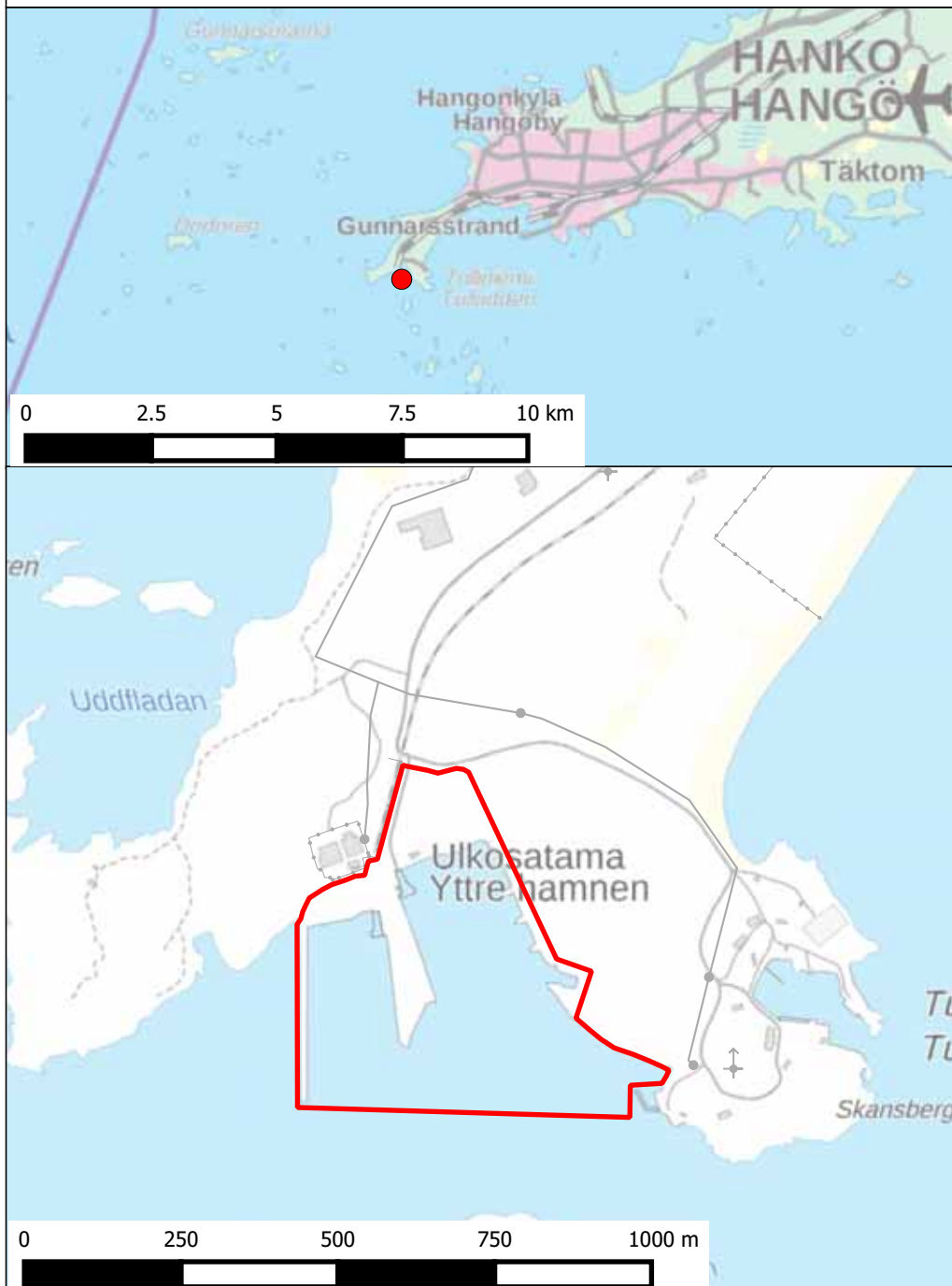

5.09 Hamnområdet i Västra hamnen i Hangö, Hangö

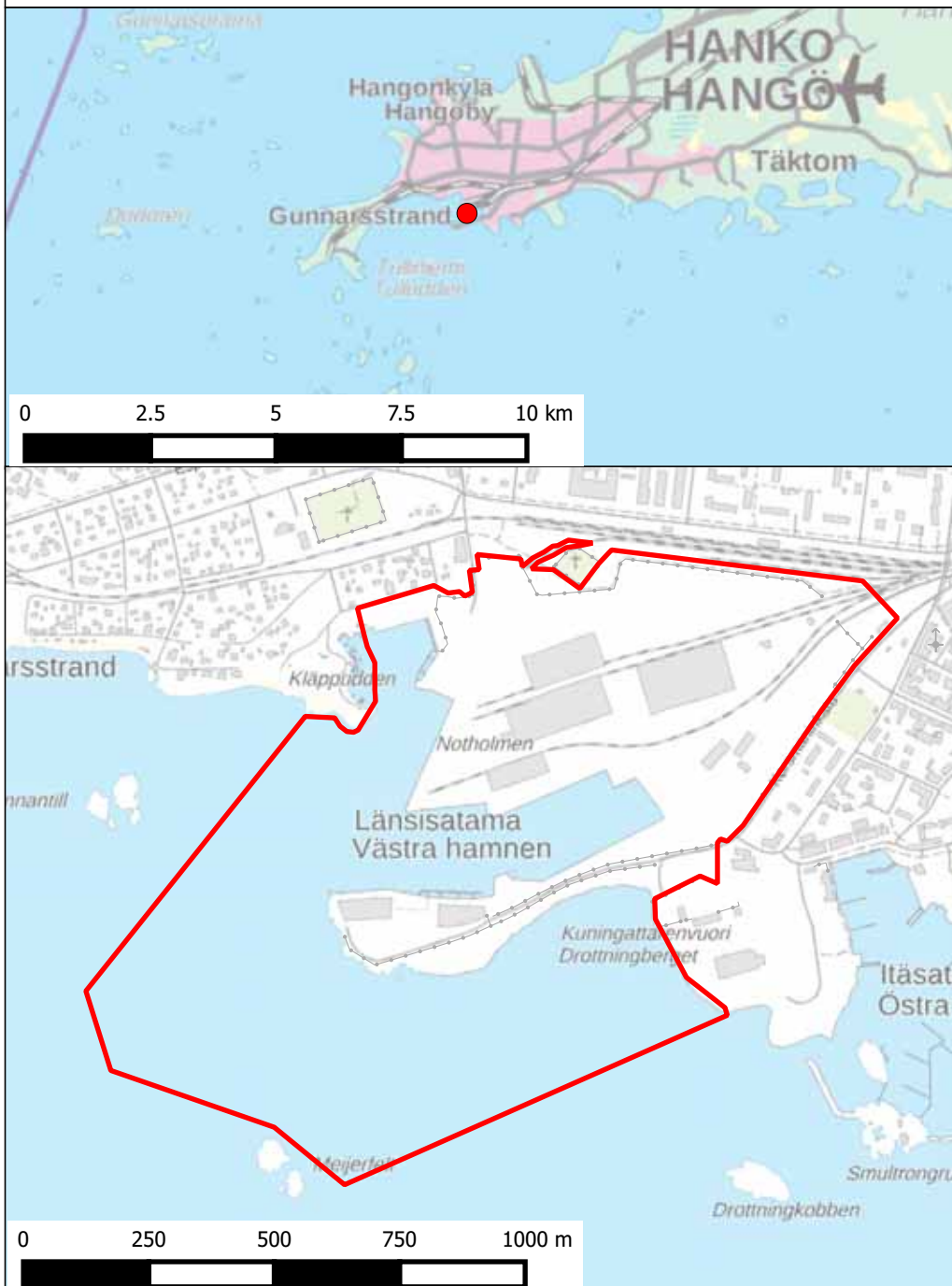

5.10 Hamnområdet i Koverhar hamn i Hangö, Hangö

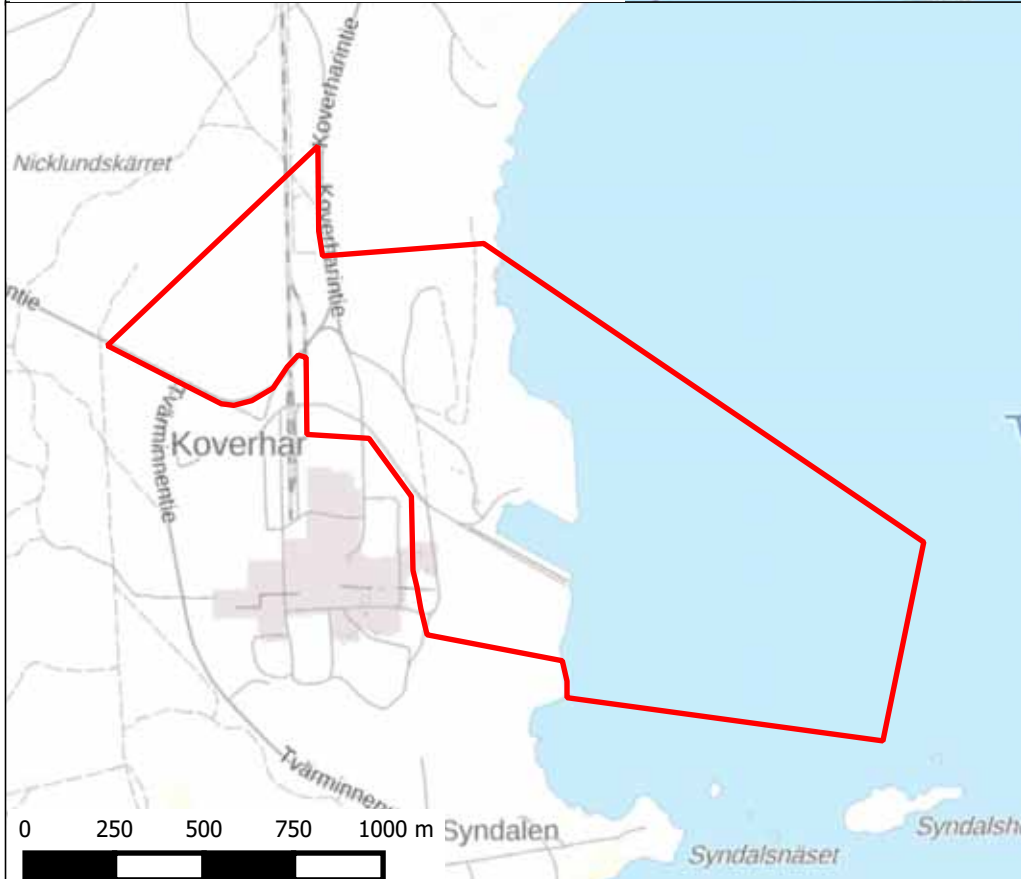
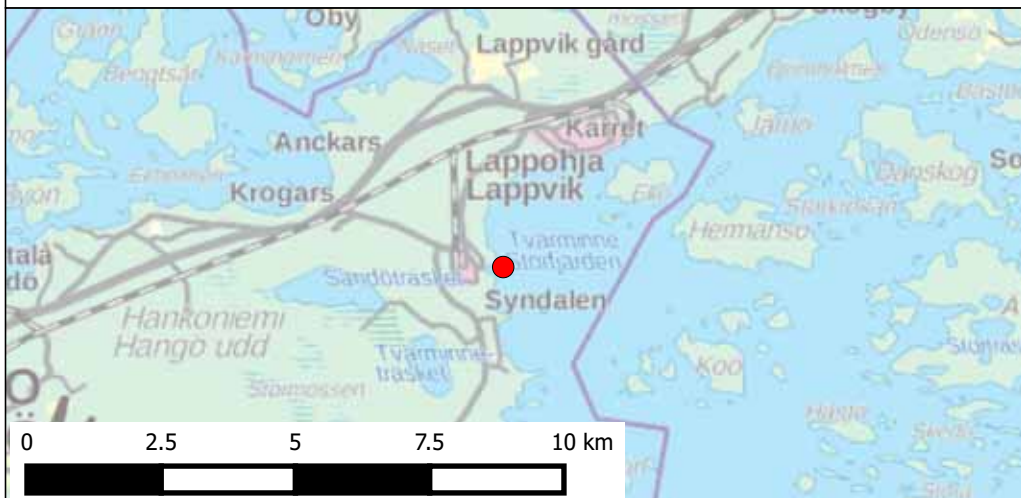

5.11 Karleby hamn- och storindustriområde, Karleby

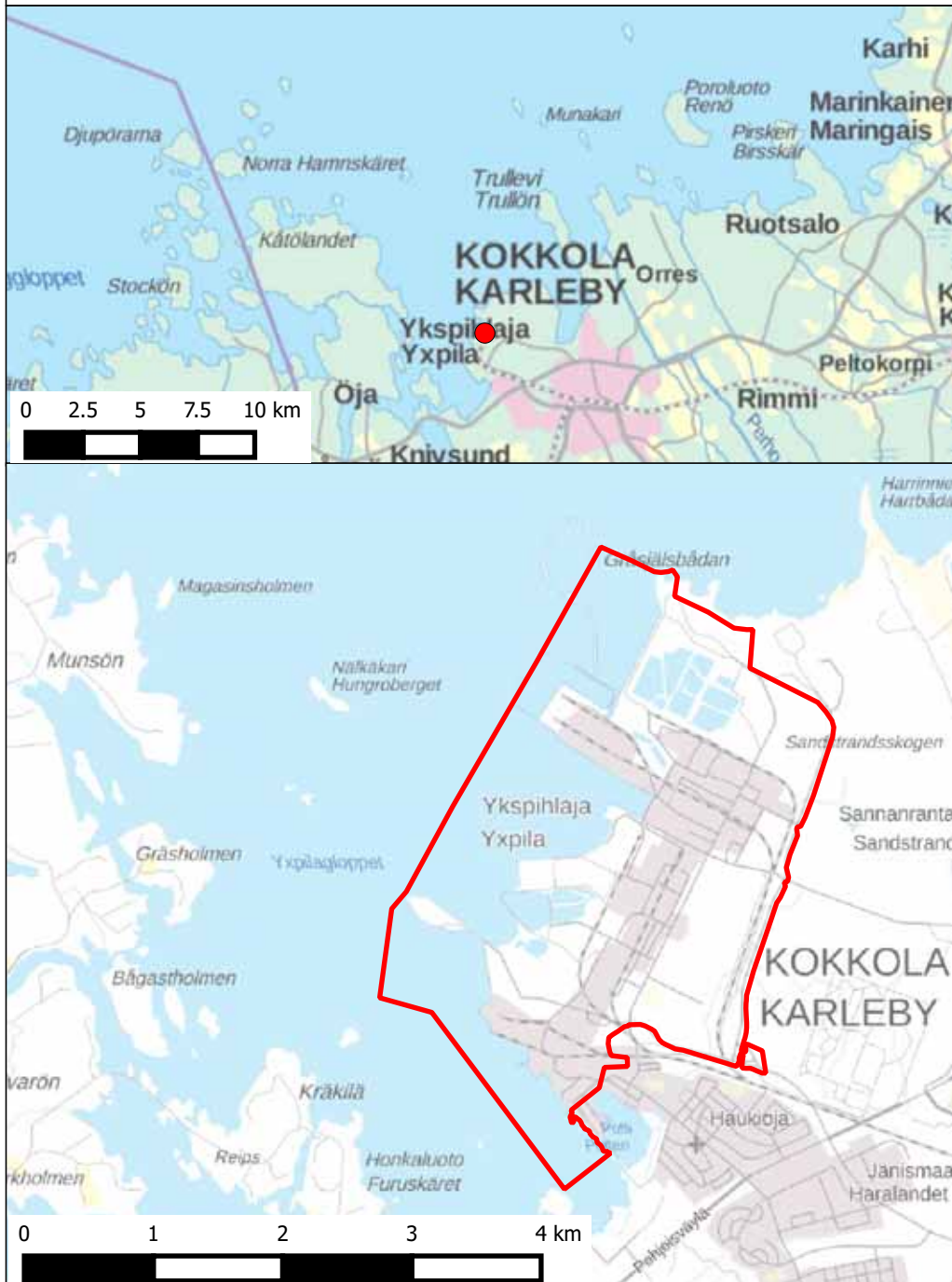

5.12 Hamnområdet i gamla hamnen i Åbo, Åbo

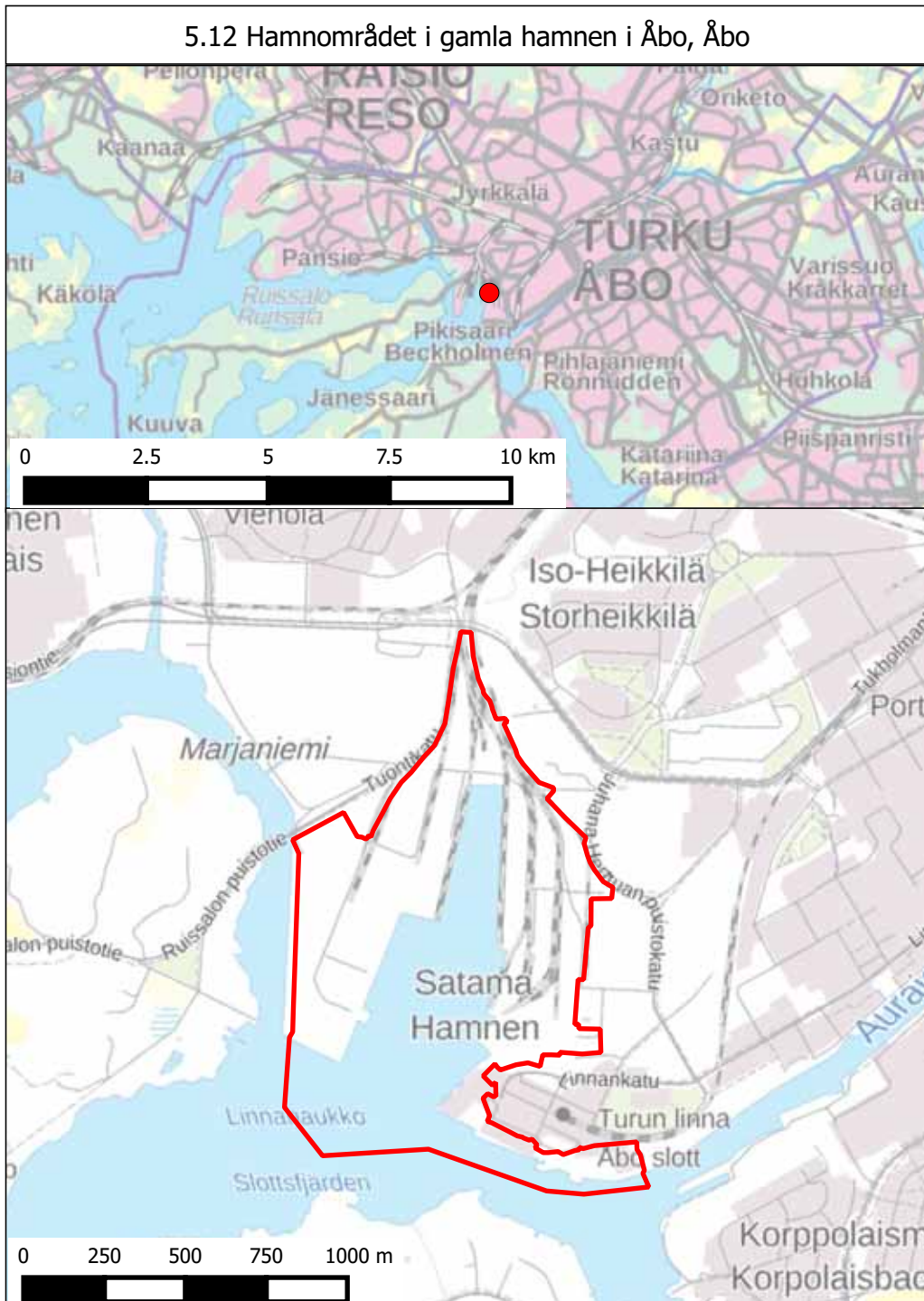

5.13 Pansio hamnområde i Åbo, Åbo



5.14 Uleåborgs hamnområde, Uleåborg

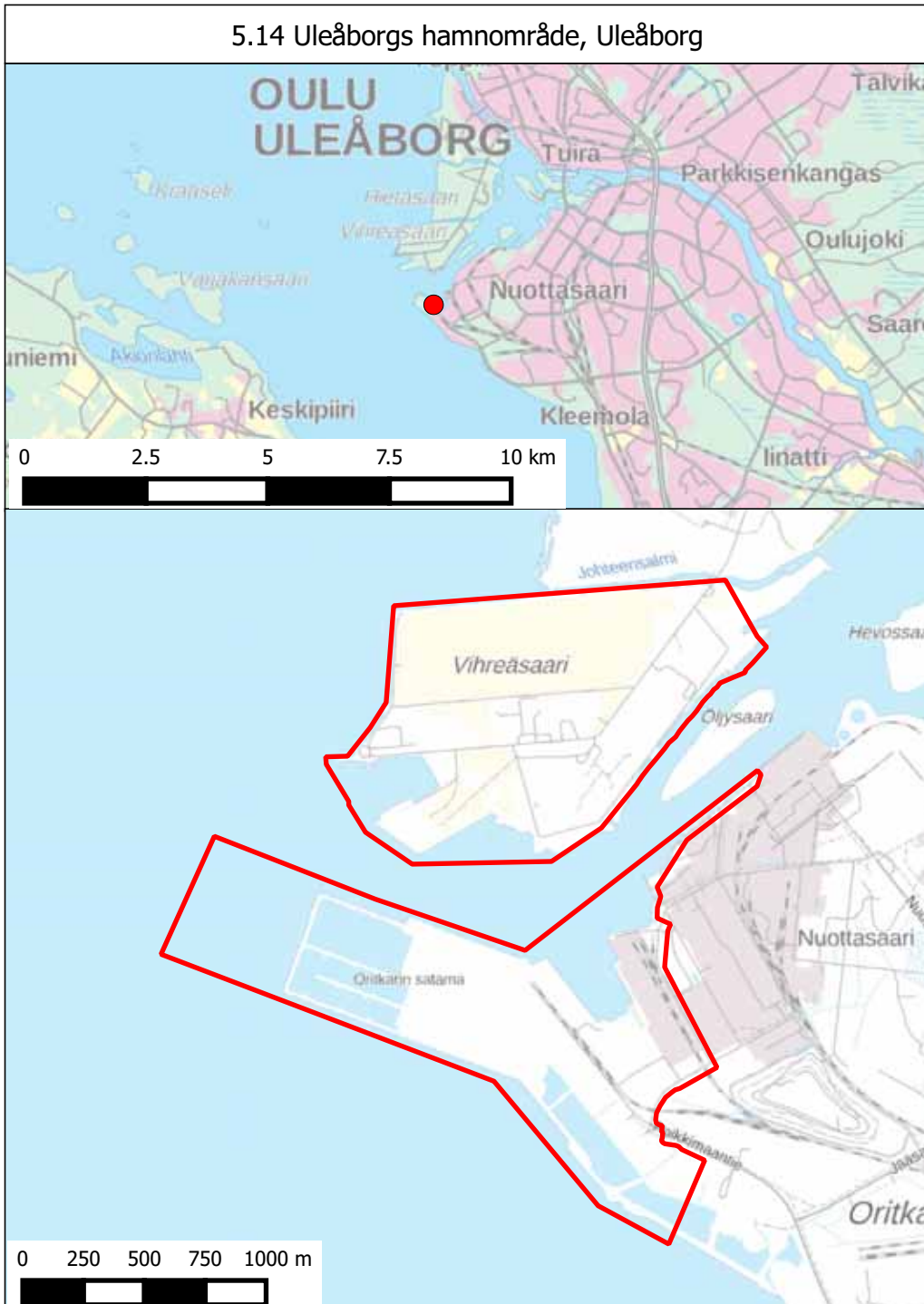

5.15 Raumo hamnområde, Raumo

